

เอกสารแนบที่ 7
แผนอพยพเมื่อเกิดภัยพิบัติสึนามิ

MARINA
HOTELS & RESORTS
SUGAR MARINA • MARINA EXPRESS

หน้าที่ของศูนย์เมื่อเกิดภัยพิบัติสึนามิ

หน้าที่ในเหตุการณ์ภัยพิบัติสึนามิ “ผู้อพยพลูกค้าออกจากห้องพัก” คือ หน้าที่ของราทุกคน

การอพยพลูกค้าจากห้องพัก
Room Evacuation Procedures

1. ผู้ค้นหาคณะต้องไปห้องลูกค้าที่พักรู้อยู่เกาะประตู แล้วแจ้งว่า “เกิดสึนามิให้อพยพ”
Knock on the door of the guest room as in house report and shout: "Tsunami Evacuation!"
2. ถ้าเกาะแล้วไม่มีเสียงตอบรับจากในห้องพักรูให้เปิดประตูเพื่อเข้าไปตรวจสอบเช็คว่ามีใครติดค้างอยู่ในห้อง
ค้นหาของ โรงแรมทุกคนจึงต้องมีบัตรคีย์พิเศษที่ใช้เปิดห้องลูกค้าเมื่อเกิดเหตุการณ์ฉุกเฉินได้
If there are no response, enter the room. Make sure the guest evacuation team has the master key to enter the rooms.
3. ให้ตรวจสอบเช็คทุกมุมในห้องพักรูโดยเฉพาะห้องนอน ห้องน้ำและตู้เสื้อผ้า
Search the bedroom and bathroom areas and check in the cupboard.
4. ถ้าภายในห้องไม่มีลูกค้าติดค้างอยู่แล้วได้รับการตรวจสอบแล้วให้ทำสัญลักษณ์กากบาทไว้หน้าประตูเพื่อ
ไม่ให้เกิดการตรวจสอบซ้ำซ้อนและรีบตรวจสอบเช็คห้องถัดไปทันที
If the room is empty, mark X at the front of the door to show that the room has been checked and is empty. Proceed to the next room.
5. ถ้าทำการค้นหาแล้วพบลูกค้าในห้องพักรูให้รีบแจ้งลูกค้าให้อพยพพร้อมทั้งบอกเส้นทางไปยังจุดรวมพลและ
เส้นทางอพยพ
If the room is occupied, tell the guest to proceed to the evacuation area immediately. Point out the direction to assembly point and the evacuation route.
6. แจ้งลูกค้าให้ทิ้งสัมภาระทุกอย่างไว้ในห้อง นำไปเฉพาะสิ่งที่มีค่าและเอกสารสำคัญในการใช้ระบุตัวตนเท่านั้น
Tell the guests to leave their luggage and bring only their valuables and identification cards.
7. เมื่อลูกค้าออกจากห้องต้องแน่ใจว่าประตูปิดสนิทเรียบร้อยและทำสัญลักษณ์หน้าประตูว่าตรวจสอบแล้ว
As the guests leave the room, make sure they lock the door and mark the room as has been checked and move to the next room.
8. หากพบลูกค้าอยู่ในห้องและแจ้งลูกค้าให้อพยพแต่ลูกค้าไม่ยอมออกจากห้อง อย่าเพิ่งทำสัญลักษณ์ว่าเป็นห้องว่าง
แต่ให้เช็คห้องถัดไปทันที
If there is a guest in the room who does not want to leave DO NOT mark the room as empty. However, do proceed to the next room.
9. เมื่อเช็คหมดทั้งชั้นดังกล่าวแล้วให้เช็คห้องที่ลูกค้ายังไม่ออกไปเพื่อให้แน่ใจว่าลูกค้าออกไปเรียบร้อยแล้ว
When the whole floor has been checked, double-check the rooms without the mark and make sure the room is empty.
10. เมื่อชั้นที่ตัวเองรับผิดชอบได้ตรวจสอบเช็คห้องแล้วให้รีบไปช่วยทีมตัวเองในห้องพักรูชั้นอื่นๆ เมื่อเรียบร้อยแล้ว
ให้มุ่งหน้าไปยังพื้นที่อพยพทันที
When all their designated rooms are check and clear, the evacuation team members should assist other team members or should proceed directly to the evacuation area.

เอกสารแนบที่ 8
รายงานการซ่อมอพยพหนีภัย

SUGAR MARINA

BOUTIQUE HOTEL

โครงการสร้างความปลอดภัยขั้นพื้นฐาน

โรงแรมในเครือซูการ์ มารีน่า

เรื่อง

การฝึกอบรมดับเพลิงขั้นต้นและการฝึกซ้อมแผนอพยพหนีไฟ

ประจำปี 2566

1.ชื่อโครงการ การฝึกอบรมดับเพลิงขั้นต้นและการฝึกซ้อมแผนอพยพหนีไฟ

2.หลักการและเหตุผล

อัคคีภัยเป็นส่วนหนึ่งของอุบัติเหตุ ซึ่งในปัจจุบันนี้ได้มีการเกิดอัคคีภัยเป็นประจำ อันนำมาซึ่งการสูญเสียทั้งต่อชีวิตและทรัพย์สินมหาศาล เช่น ไฟไหม้ เหตุการณ์นี้ก่อให้เกิดความเสียหายเป็นอย่างมาก ซึ่งสาเหตุที่ก่อให้เกิดอัคคีภัยขึ้นนั้นสามารถป้องกันได้ หรือเมื่อเกิดเหตุก็สามารถช่วยเหลือได้อย่างปลอดภัยมากขึ้น ซึ่งส่วนใหญ่การช่วยเหลือที่ผ่านมาที่พบปัญหามากคือ เมื่อเกิดอัคคีภัยภายในอาคารสูงที่มีผู้ให้บริการจำนวนมากจึงควรที่จะมีการป้องกันอัคคีภัยที่จะเกิดขึ้นได้ทุกขณะ และทำให้เกิดความสูญเสียน้อยที่สุด โดยเฉพาะสถานประกอบการโรงแรมเนื่องจากเป็นอาคารสูง มีพนักงานปฏิบัติงานและมีลูกค้าเข้าพักอยู่ตลอดเวลา ตลอดจนกฎกระทรวงกำหนดมาตรฐานในการบริหาร จัดการและดำเนินการด้านความปลอดภัย อาชีวอนามัย และสภาพแวดล้อมในการทำงานเกี่ยวข้องกับการป้องกันและระงับอัคคีภัย พ.ศ.2555 อาศัยอำนาจตามความในมาตรา 5 วรรคหนึ่ง และมาตรา 8 วรรคหนึ่ง แห่งพระราชบัญญัติ ความปลอดภัย อาชีวอนามัย และสภาพแวดล้อมในการทำงาน พ.ศ. 2554 ทั้งนี้เพื่อให้เกิดความปลอดภัยต่อลูกจ้างสูงสุดโดยเจตนารมณ์ของกฎหมาย เพื่อป้องกันไม่ให้ลูกจ้างได้รับอันตรายจากอัคคีภัย เพื่อป้องกันความสูญเสียที่เกิดกับลูกจ้างและสถานประกอบการและเพื่อป้องกันต้นเหตุของอัคคีภัยที่เกิดผลกระทบต่อประชาชน

โรงแรมในเครือ ซูการ์ มารีน่า อันประกอบไปด้วย บริษัท มิ่งมะลิ กรุ๊ป จำกัด บริษัท สุกพร แอสเสท จำกัด บริษัท แม็กชี คอร์ป จำกัด บริษัท ภูสุติ จำกัด บริษัท ภูเก็ท แสปปี้เนส จำกัด บริษัท ภูมะลิ จำกัด และบริษัท ดี โฮเต็ล เอ็กซ์เพรส จำกัด เห็นความจำเป็นและความสำคัญของวิธีที่ดีที่สุดเพื่อลดความสูญเสียคือการป้องกัน ซึ่งสาเหตุของการเกิดอัคคีภัยอย่างรุนแรงเนื่องจากเจ้าหน้าที่ไม่สามารถใช้อุปกรณ์ในการดับไฟ ดังนั้น การสอน การสาธิต การทดลอง การฝึก จะสามารถสกัดเพลิงไหม้ขั้นต้นได้ เป็นการป้องกันทรัพย์สินและความเสียหายอื่นๆที่จะเกิดขึ้น ดังนั้นเพื่อให้เกิดความคล่องตัวในการปฏิบัติงานช่วยเหลือและเป็นการซักซ้อมความเข้าใจในแผนปฏิบัติการป้องกันการเกิดอัคคีภัย จึงสมควรที่จะได้มีการฝึกอบรมป้องกันอัคคีภัยและอพยพหนีไฟให้แก่บุคลากรภายใน โรงแรม ประจำปี 2566

3.วัตถุประสงค์

- 1.เพื่อพัฒนาบุคลากรให้มีความรู้เกี่ยวกับทฤษฎีการเกิดเพลิงไหม้และประเภทของเพลิง
- 2.เพื่อให้บุคลากรได้มีความรู้เกี่ยวกับแหล่งกำเนิดการติดไฟ
- 3.เพื่อให้บุคลากรได้มีความรู้และฝึกปฏิบัติเกี่ยวกับวิธีการดับเพลิงประเภทต่างๆและเครื่องมือดับเพลิงชนิดต่างๆ
- 4.เพื่อให้บุคลากรสามารถวางแผนจัดระบบการป้องกันและระงับอัคคีภัย รวมทั้งสามารถประยุกต์ใช้อุปกรณ์ที่มีอยู่ในสถานประกอบการ
- 5.เพื่อให้บุคลากรสามารถวางแผนและฝึกปฏิบัติในการค้นหาและช่วยเหลือผู้ประสบภัยจากอัคคีภัย

4.หน่วยงานที่รับผิดชอบ

แผนกทรัพยากรมนุษย์ในเครือ ชูการ์ มาร์ีน่า

5.ผู้รับผิดชอบโครงการ

นางสาวทิพย์สุดา มุขแก้ว ตำแหน่ง ผู้ประสานงานแผนกทรัพยากรมนุษย์

6.ตัวชี้วัดเชิงปริมาณและคุณภาพ

- เชิงปริมาณ บุคลากร ของแต่ละ โรงแรม เข้าร่วมโครงการไม่น้อยกว่า 40 เปอร์เซนต์
- เชิงคุณภาพ บุคลากรของโรงแรมได้รับความรู้ในการป้องกันอุบัติเหตุ การปฐมพยาบาลเบื้องต้นและการช่วยชีวิต รวมถึงการป้องกันอัคคีภัยและฝึกการดับเพลิงและสามารถควบคุมและแก้ไขสถานการณ์จากการเกิดอัคคีภัยเบื้องต้นได้ รวมถึงการป้องกันการสูญเสียทั้งชีวิตและทรัพย์สินจากอัคคีภัย

7.ระยะเวลาดำเนินการ

- วันศุกร์ที่ 15 เดือนกันยายน พ.ศ. 2566 อบรมภาคทฤษฎีการฝึกอบรมดับเพลิงขั้นต้น (อบรมรวมทั้ง 8 บริษัท มีพนักงานเข้าร่วมการอบรม 55 ท่าน)
- อบรมการฝึกซ้อมแผนอพยพหนีไฟ

โรงแรมชูการ์ มาร์ีนารีสอร์ท - อาร์ด- กระน ปิซ

โรงแรมชูการ์ มาร์ีนารีสอร์ท- แฟชั่น -กะตะ ปิซ

โรงแรมชูการ์ มาร์ีนารีสอร์ท - นอดิคอล- กะตะ ปิซ

โรงแรมชูการ์ มาร์ีนารีสอร์ท – เซิร์ฟ - กะตะ ปิซ

โรงแรมมาร์ีน่า แกลเลอรี รีสอร์ท คชา กะกลิม เบย์

โรงแรมมาร์ีน่าเอ็กซ์เพรส อเวียเตอร์ ภูเก็ต แอร์พอร์ต

โรงแรมมาร์ีน่า เฮาส์ มวยไทย ตาเย็ด

8.สถานที่ดำเนินโครงการ

- วันศุกร์ที่ 15 เดือนกันยายน พ.ศ. 2566 อบรมภาคทฤษฎีการฝึกอบรมดับเพลิงขั้นต้น ณ สถานีดับเพลิงคู่อู
- การอบรมการฝึกใช้แผนอพยพจะจัดให้มีในทุกโรงแรมที่เข้าร่วมโครงการ

9.ผู้เข้าร่วมโครงการ

บุคลากร ของแต่ละโรงแรม เข้าร่วมโครงการไม่น้อยกว่า 40 เปอร์เซนต์

10.ลักษณะโครงการ

เป็นการบรรยายให้ความรู้และการฝึกซ้อมอพยพหนีไฟ

11.วิธีการดำเนินงาน

- 1.ขออนุมัติดำเนินงาน
- 2.ติดต่อวิทยากร
- 3.ดำเนินการตามโครงการ
- 4.สรุปโครงการ

12.งบประมาณในการดำเนินโครงการ

งบประมาณในการดำเนินโครงการ				
ลำดับ	รายการ	จำนวน	ราคา/หน่วย	จำนวนเงิน
1	อบรมดับเพลิงขั้นต้น 1.1 ค่าอุปกรณ์ภาคทฤษฎี 1.2 ค่าวิทยากรฝึกอบรมภาคทฤษฎี	55 ท่าน		20,000 บาท 10,000 บาท
2	ค่าอาหารสำหรับอบรมดับเพลิงขั้นต้น 1.1 อาหารกล่องมือเที่ยง 1.2 น้ำดื่ม 1.3 ขนมช่วงพักเบรก (ยูไรค์สตาร์ด)	60 ท่าน 15 แพ็ค 25 กล่อง	35 บาท 60 บาท 40 บาท	2,100 บาท 900 บาท 1,000 บาท
3	ค่าการฝึกซ้อมแผนอพยพหนีไฟ 3.1 ค่าอุปกรณ์ภาคปฏิบัติการ 3.2 ค่าวิทยากรฝึกซ้อมแผนอพยพหนีไฟ	7 โรงแรม 7 โรงแรม	10,000 บาท 5,000 บาท	70,000 บาท 35,000 บาท
4	ค่าไว้นิการฝึกอบรม	1 ปี	1,000 บาท	1,000 บาท
5	ค่าอาหารสำหรับวิทยากรการฝึกซ้อมแผนอพยพหนีไฟ (ตั้งอาหารให้วิทยากรทานที่ร้านอาหารของโรงแรม)			
6	ค่าใช้จ่ายเบ็ดเตล็ดอื่นๆ			
	รวมงบประมาณที่ใช้ในการดำเนินการ			140,000 บาท

13.ผลสำเร็จของโครงการ

- 1.บุคลากรในโรงแรม มีความรู้เบื้องต้นเกี่ยวกับการป้องกันอัคคีภัยและระงับอัคคีภัยเบื้องต้น
- 2.บุคลากรในโรงแรมสามารถช่วยเหลือตนเองและผู้ประสบอัคคีภัยได้
- 3.บุคลากรในโรงแรมมีความรู้และประสบการณ์อพยพผู้ประสบอัคคีภัย
4. โรงแรมได้ปฏิบัติตามข้อกำหนดแห่งพระราชบัญญัติ ความปลอดภัย อาชีวอนามัย และสภาพแวดล้อมในการทำงาน พ.ศ. 2554

ลงชื่อ.....ผู้เสนอโครงการ

(นางสาวทิพย์สุดา นุชแก้ว)

ผู้ประสานงานแผนกทรัพยากรมนุษย์

ลงชื่อ.....ที่ปรึกษาโครงการ

(นางสาวรัชดาภรณ์ ชูเพชร)

ผู้จัดการฝ่ายปฏิบัติการ

ลงชื่อ.....ผู้อนุมัติโครงการ

(คุณสุเชลิมพร ปรมะเจริญโรจน์)

กรรมการผู้จัดการ





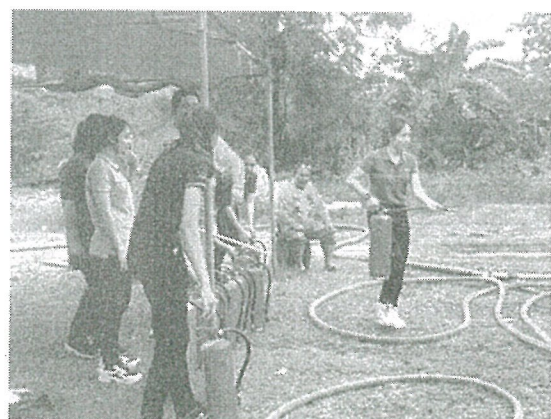
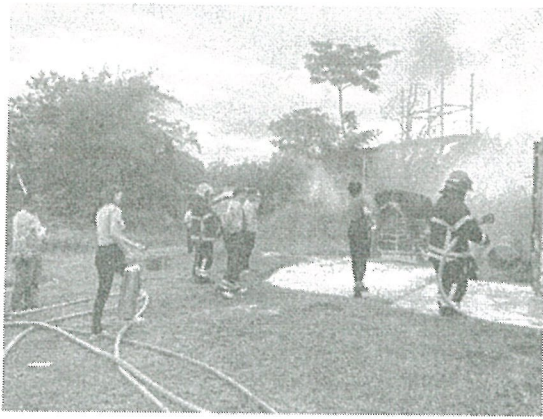

ที่ ภก ๕๒๗๐๑/๓๕๐๙

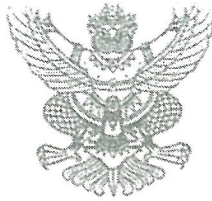

สำนักงานเทศบาลตำบลรัชฎา

ถนนรัชฎานุสรณ์ ภก ๘๓๐๐๐

๑๘ กันยายน ๒๕๖๖

เรื่อง รายงานผลการฝึกซ้อมดับเพลิงและฝึกซ้อมอพยพหนีไฟ

เรียน สวัสดิการและคุ้มครองแรงงานจังหวัดภูเก็ต/ผู้อำนวยการสำนักความปลอดภัยแรงงาน

สิ่งที่ส่งมาด้วย ๑. รายงานผลการฝึกซ้อมดับเพลิงและฝึกซ้อมอพยพหนีไฟ จำนวน ๑ ฉบับ
๒. รายชื่อผู้เข้ารับการฝึกอบรมฯ และภาพถ่าย จำนวน ๑ ชุด

ตามที่ งานป้องกันและบรรเทาสาธารณภัย เทศบาลตำบลรัชฎา ได้ดำเนินการฝึกซ้อมดับเพลิงและฝึกซ้อมอพยพหนีไฟ ให้แก่ บริษัท มิ่งมะลิ กรู๊ป จำกัด (ชูการ์ มาร์น่า รีสอร์ท อาร์ต กระณ บิข) ตั้งอยู่เลขที่ ๕๔๒/๑ ถนนปฎัก ตำบลกระณ อำเภอเมือง จังหวัดภูเก็ต เมื่อวันที่ ๖ กันยายน ๒๕๖๖ นั้น

ในการนี้ เทศบาลตำบลรัชฎา ขอรายงานผลการฝึกซ้อมดับเพลิงและฝึกซ้อมอพยพหนีไฟ ดังกล่าว รายละเอียดตามสิ่งที่ส่งมาด้วย

จึงเรียนมาเพื่อโปรดทราบ

ขอแสดงความนับถือ

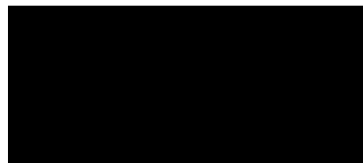

รองนายกเทศมนตรี ปฏิบัติราชการแทน
นายกเทศมนตรีตำบลรัชฎา

งานป้องกันและบรรเทาสาธารณภัย

ฝ่ายปกครอง สำนักปลัดเทศบาล

โทร ๐๗๖ - ๕๒๕๗๘๕

โทรสาร ๐๗๖ - ๕๒๕๗๘๘

จดหมายอิเล็กทรอนิกส์: admin@rasada.go.th

“ซื่อสัตย์ สุจริต มุ่งสัมฤทธิ์ของงาน ยึดมั่นมาตรฐาน บริการด้วยใจเป็นธรรม”

กตทอรวบรวมความคิดเห็น

ลำดับ	บริษัท	แผนก	ชื่อ-สกุล	เลขบัตรประชาชน
1	บจก.มิ่งมะลิ กรุ๊ป	FO		
2	บจก.มิ่งมะลิ กรุ๊ป	FO		
3	บจก.มิ่งมะลิ กรุ๊ป	FB		
4	บจก.มิ่งมะลิ กรุ๊ป	FB		
5	บจก.มิ่งมะลิ กรุ๊ป	FB		
6	บจก.มิ่งมะลิ กรุ๊ป	HK		
7	บจก.มิ่งมะลิ กรุ๊ป	EN		
8	บจก.มิ่งมะลิ กรุ๊ป	EN		
9	บจก.มิ่งมะลิ กรุ๊ป	HR		
10	บจก.มิ่งมะลิ กรุ๊ป	AC		



ใบอนุญาตต่ออายุเป็นหน่วยงานฝึกซ้อมดับเพลิงและฝึกซ้อมอพยพหนีไฟ

ใบอนุญาตเลขที่ ดทพ. - ร ๒๔๔

กรมสวัสดิการและคุ้มครองแรงงาน

ถนนมิตรไมตรี เขตดินแดง

กรุงเทพมหานคร ๑๐๕๐๐

อนุญาตให้ เทศบาลตำบลรัชฎา ตั้งอยู่เลขที่ ๑๓/๕๘ หมู่ ๓ ถนนรัชฎานุสรณ์ ตำบลรัชฎา อำเภอเมืองภูเก็ต จังหวัดภูเก็ต ได้รับการต่ออายุเป็นหน่วยงานฝึกซ้อมดับเพลิงและฝึกซ้อมอพยพหนีไฟ ตามกฎกระทรวงการเป็นหน่วยงานฝึกอบรมการดับเพลิงขั้นต้นและการเป็นหน่วยงานฝึกซ้อมดับเพลิงและฝึกซ้อมอพยพหนีไฟ พ.ศ. ๒๕๕๖ แห่งพระราชบัญญัติความปลอดภัย อาชีวอนามัย และสภาพแวดล้อมในการทำงาน พ.ศ. ๒๕๕๔ โดยมีวิทยากรฝึกซ้อมดับเพลิงและฝึกซ้อมอพยพหนีไฟ จำนวน ๔ ราย ดังรายชื่อแนบท้ายใบอนุญาตนี้

ทั้งนี้ ตั้งแต่วันที่ ๒๖ ตุลาคม พ.ศ. ๒๕๖๔ ถึงวันที่ ๒๕ ตุลาคม พ.ศ. ๒๕๖๗

ให้ไว้ ณ วันที่ ๓๑ สิงหาคม พ.ศ. ๒๕๖๔

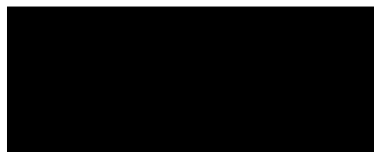

ผู้อำนวยการกองความปลอดภัยแรงงาน

รายชื่อผู้เข้ารับการประเมินรายวันในศูนย์ควบคุมและป้องกันโรคติดต่อ

เทศบาลนครเชียงใหม่

ใบอนุญาตเลขที่ ๑๑๑ - ๑๒๕๕

๑.
๒.
๓.
๔.



ทั้งนี้ ตั้งแต่วันที่ ๒๖ ตุลาคม พ.ศ. ๒๕๖๔ ถึงวันที่ ๒๕ ตุลาคม พ.ศ. ๒๕๖๔

ให้ไว้ ณ วันที่ ๓๑ สิงหาคม พ.ศ. ๒๕๖๔



ผู้อำนวยการกองควบคุมและป้องกันโรคติดต่อ



ที่ ภก ๕๒๗๐๑/ภก.๕๑๐

สำนักงานเทศบาลตำบลรัชฎา
ถนนรัชฎานุสรณ์ ภก ๘๓๐๐๐

๑๔ กันยายน ๒๕๖๖

เรื่อง รายงานผลการฝึกซ้อมดับเพลิงและฝึกซ้อมอพยพหนีไฟ

เรียน ผู้จัดการ บริษัท มิ่งมะลิ กรุป จำกัด (ชูการ์ มารีน่า รีสอร์ท อาร์ท กระณ บิซ)

สิ่งที่ส่งมาด้วย วุฒิบัตรรับรองผ่านการฝึกฯ จำนวน ๑ ฉบับ

ตามที่ งานป้องกันและบรรเทาสาธารณภัย เทศบาลตำบลรัชฎา ได้ดำเนินการฝึกซ้อมดับเพลิงและฝึกซ้อมอพยพหนีไฟ ให้แก่ บริษัท มิ่งมะลิ กรุป จำกัด (ชูการ์ มารีน่า รีสอร์ท อาร์ท กระณ บิซ) ตั้งอยู่เลขที่ ๕๔๒/๑ ถนนปฎัก ตำบลกระณ อำเภอเมือง จังหวัดภูเก็ต เมื่อวันที่ ๖ กันยายน ๒๕๖๖ และเทศบาลตำบลรัชฎา ได้ดำเนินการฝึกซ้อมฯ เป็นที่เรียบร้อยแล้ว นั้น

ในการนี้ เทศบาลตำบลรัชฎา ขอรับรองว่า บริษัท มิ่งมะลิ กรุป จำกัด (ชูการ์ มารีน่า รีสอร์ท อาร์ท กระณ บิซ) ได้ผ่านการฝึกซ้อมดับเพลิงและฝึกซ้อมอพยพหนีไฟ รายละเอียดตามสิ่งที่ส่งมาด้วย

จึงเรียนมาเพื่อโปรดทราบ

ขอแสดงความนับถือ

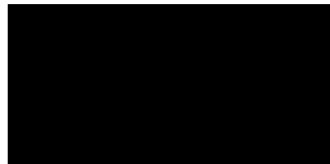

รองนายกเทศมนตรี ปฏิบัติราชการแทน
นายกเทศมนตรีตำบลรัชฎา

งานป้องกันและบรรเทาสาธารณภัย

ฝ่ายปกครอง สำนักปลัดเทศบาล

โทร ๐๗๖ - ๕๒๕๗๘๕

โทรสาร ๐๗๖ - ๕๒๕๗๘๘

จดหมายอิเล็กทรอนิกส์: admin@rasada.go.th

“ชื่อสัตย์ สุจริต มุ่งสัมฤทธิ์ของงาน ยึดมั่นมาตรฐาน บริการด้วยใจเป็นธรรม



เลขทะเบียนนิติบัตร...ผ.๒๕/๒๕๖๒

เทศบาลตำบลรัชฎา

ได้รับใบอนุญาตจากกรมสวัสดิการคุ้มครองแรงงาน ใบอนุญาตเลขที่ ดพผ.-ร ๒๕๔

ขอรับรองว่า

บริษัท มิ่งมะลิ กรู๊ป จำกัด (ชูการ์ มารีน่า รีสอร์ท อาร์ต กระรน บีช)

ตั้งอยู่เลขที่ ๕๔๒/๑ หมู่ที่ ๑ ถนน ปฎัก ตำบล กระรน อำเภอ เมือง จังหวัด ภูเก็ต

ได้ดำเนินการฝึกซ้อมดับเพลิงและฝึกซ้อมอพยพหนีไฟ

ตามกฎหมายกระทรวงกำหนดมาตรฐานในการบริหาร จัดการ และดำเนินการด้านความปลอดภัย อาชีวอนามัย และสภาพแวดล้อมในการทำงานเกี่ยวกับการป้องกันและระงับอัคคีภัย พ.ศ. ๒๕๕๕ ลงวันที่ ๗ ธันวาคม พ.ศ. ๒๕๕๕

เมื่อวันที่ ๖ กันยายน ๒๕๖๖ มีผู้เข้ารับการฝึกซ้อม ๑๐ คน

ให้ไว้ ณ วันที่ ๑๕ กันยายน ๒๕๖๖

รองนายกเทศมนตรี ปฏิบัติราชการแทน

นายกเทศมนตรีตำบลรัชฎา

เอกสารแนบที่ 9
บันทึกการตรวจสอบระบบระบายน้ำ

ตารางบันทึกค่าความเป็นกรดต่างของสระน้ำ โรงแรมซูการ์มารีนา รีสอร์ท อาร์ท กระบี่ ภูเก็ต

เดือน กุมภาพันธ์ ปี ๒๕๖๓ ช่วงเช้า

วันที่	ตึก A	ตึก C	ตึก D ฟังหน้า	ตึก D ฟังหลัง	ผู้ตรวจเช็ค
1	Cl 9.0 Ph 7.8	Cl 9.0 Ph 7.2	Cl 9.0 Ph 8.2	Cl 9.0 Ph 8.2	
2	Cl 9.0 Ph 8.2	Cl 9.0 Ph 8.2	Cl 9.0 Ph 8.2	Cl 9.0 Ph 8.2	
3	Cl 9.0 Ph 8.2	Cl 9.0 Ph 8.0	Cl 9.0 Ph 8.2	Cl 9.0 Ph 8.2	
4	Cl 9.0 Ph 8.2	Cl 9.0 Ph 8.2	Cl 9.0 Ph 8.2	Cl 9.0 Ph 8.2	
5	Cl 9.0 Ph 8.2	Cl 9.0 Ph 8.2	Cl 9.0 Ph 8.2	Cl 9.0 Ph 8.2	
6	Cl 9.0 Ph 8.2	Cl 9.0 Ph 8.2	Cl 9.0 Ph 8.2	Cl 9.0 Ph 8.2	
7	Cl 9.0 Ph 8.2	Cl 9.0 Ph 8.2	Cl 9.0 Ph 8.2	Cl 9.0 Ph 8.2	
8	Cl 9.0 Ph 8.2	Cl 9.0 Ph 8.2	Cl 9.0 Ph 8.2	Cl 9.0 Ph 8.2	
9	Cl 9.0 Ph 8.2	Cl 9.0 Ph 8.2	Cl 9.0 Ph 8.2	Cl 9.0 Ph 8.2	
10	Cl 9.0 Ph 8.2	Cl 9.0 Ph 8.2	Cl 9.0 Ph 8.2	Cl 9.0 Ph 8.2	
11	Cl 9.0 Ph 8.2	Cl 9.0 Ph 8.2	Cl 9.0 Ph 8.2	Cl 9.0 Ph 8.2	
12	Cl 9.0 Ph 8.2	Cl 9.0 Ph 8.2	Cl 9.0 Ph 8.2	Cl 9.0 Ph 8.2	
13	Cl 9.0 Ph 8.2	Cl 9.0 Ph 8.2	Cl 9.0 Ph 8.2	Cl 9.0 Ph 8.2	
14	Cl 9.0 Ph 8.2	Cl 9.0 Ph 8.2	Cl 9.0 Ph 8.2	Cl 9.0 Ph 8.2	
15	Cl 9.0 Ph 8.2	Cl 9.0 Ph 8.2	Cl 9.0 Ph 8.2	Cl 9.0 Ph 8.2	
16	Cl 9.0 Ph 8.2	Cl 9.0 Ph 8.2	Cl 9.0 Ph 8.2	Cl 9.0 Ph 8.2	
17	Cl 9.0 Ph 8.2	Cl 9.0 Ph 8.2	Cl 9.0 Ph 8.2	Cl 9.0 Ph 8.2	
18	Cl 9.0 Ph 8.2	Cl 9.0 Ph 8.2	Cl 9.0 Ph 8.2	Cl 9.0 Ph 8.2	
19	Cl 9.0 Ph 8.2	Cl 9.0 Ph 8.2	Cl 9.0 Ph 8.2	Cl 9.0 Ph 8.2	
20	Cl 9.0 Ph 8.2	Cl 9.0 Ph 8.2	Cl 9.0 Ph 8.2	Cl 9.0 Ph 8.2	
21	Cl 9.0 Ph 8.2	Cl 9.0 Ph 8.2	Cl 9.0 Ph 8.2	Cl 9.0 Ph 8.2	
22	Cl 9.0 Ph 8.2	Cl 9.0 Ph 8.2	Cl 9.0 Ph 8.2	Cl 9.0 Ph 8.2	
23	Cl 9.0 Ph 8.2	Cl 9.0 Ph 8.2	Cl 9.0 Ph 8.2	Cl 9.0 Ph 8.2	
24	Cl 9.0 Ph 8.2	Cl 9.0 Ph 8.2	Cl 9.0 Ph 8.2	Cl 9.0 Ph 8.2	
25	Cl 9.0 Ph 8.2	Cl 9.0 Ph 8.2	Cl 9.0 Ph 8.2	Cl 9.0 Ph 8.2	
26	Cl 9.0 Ph 8.2	Cl 9.0 Ph 8.2	Cl 9.0 Ph 8.2	Cl 9.0 Ph 8.2	
27	Cl 9.0 Ph 8.2	Cl 9.0 Ph 8.2	Cl 9.0 Ph 8.2	Cl 9.0 Ph 8.2	
28	Cl 9.0 Ph 8.2	Cl 9.0 Ph 8.2	Cl 9.0 Ph 8.2	Cl 9.0 Ph 8.2	
29	Cl 9.0 Ph 8.2	Cl 9.0 Ph 8.2	Cl 9.0 Ph 8.2	Cl 9.0 Ph 8.2	
30	Cl 9.0 Ph 8.2	Cl 9.0 Ph 8.2	Cl 9.0 Ph 8.2	Cl 9.0 Ph 8.2	
31	Cl 9.0 Ph 8.2	Cl 9.0 Ph 8.2	Cl 9.0 Ph 8.2	Cl 9.0 Ph 8.2	



ตารางบันทึกค่าความเป็นกรดต่างของสระน้ำ โรงแรมบูทีคมารีน่า รีสอร์ท อารด์ กระบี่ นีช ภูเก็ต

เดือน กรกฎาคม ช่วงบ่าย

วันที่	ตึก A	ตึก C	ตึก D ฟังหน้า	ตึก D ฟังหลัง	ผู้ตรวจเช็ค
1	PH 7.8 CL 2.0	PH 7.6 CL 1.0	PH 7.8 CL 3.0	PH 8.2 CL 3.0	
2	PH 7.8 CL 1.5	PH 7.8 CL 2.0	PH 8.2 CL 3.0	PH 8.2 CL 3.0	
3	PH 7.6 CL 3.0	PH 7.8 CL 2.0	PH 8.2 CL 3.0	PH 8.2 CL 3.0	
4	PH 7.8 CL 3.0	PH 7.6 CL 2.0	PH 7.8 CL 2.0	PH 8.2 CL 2.0	
5	PH 7.8 CL 3.0	PH 7.8 CL 3.0	PH 7.8 CL 3.0	PH 8.2 CL 3.0	
6	PH 7.6 CL 1.5	PH 7.8 CL 3.0	PH 7.8 CL 3.0	PH 7.8 CL 3.0	
7	PH 7.8 CL 3.0	PH 7.6 CL 2.0	PH 7.8 CL 2.0	PH 7.8 CL 3.0	
8	PH 7.8 CL 3.0	PH 7.6 CL 2.0	PH 8.2 CL 2.0	PH 7.8 CL 3.0	
9	PH 7.6 CL 3.0	PH 7.8 CL 2.0	PH 8.2 CL 2.0	PH 7.8 CL 3.0	
10	PH 7.8 CL 3.0	PH 7.8 CL 2.0	PH 7.8 CL 3.0	PH 8.2 CL 3.0	
11	PH 7.6 CL 2.0	PH 7.8 CL 3.0	PH 7.8 CL 3.0	PH 8.2 CL 2.0	
12	PH 7.8 CL 2.0	PH 7.6 CL 3.0	PH 7.6 CL 2.0	PH 8.2 CL 2.0	
13	PH 7.8 CL 3.0	PH 7.6 CL 3.0	PH 7.8 CL 2.0	PH 8.2 CL 2.0	
14	PH 7.8 CL 3.0	PH 7.6 CL 3.0	PH 7.8 CL 2.0	PH 7.8 CL 3.0	
15	PH 8.2 CL 3.0	PH 7.6 CL 2.0	PH 7.6 CL 3.0	PH 7.8 CL 3.0	
16	PH 7.8 CL 2.0	PH 7.6 CL 2.0	PH 7.6 CL 3.0	PH 7.8 CL 3.0	
17	PH 7.2 CL 2.0	PH 7.6 CL 1.0	PH 7.8 CL 2.0	PH 7.8 CL 3.0	
18	PH 7.2 CL 1.5	PH 7.8 CL 2.0	PH 7.6 CL 2.0	PH 8.2 CL 3.0	
19	PH 7.6 CL 1.0	PH 7.6 CL 2.0	PH 7.8 CL 3.0	PH 8.2 CL 3.0	
20	PH 7.6 CL 1.0	PH 7.6 CL 3.0	PH 7.8 CL 3.0	PH 7.8 CL 3.0	
21	PH 7.8 CL 2.0	PH 7.6 CL 3.0	PH 8.2 CL 3.0	PH 7.8 CL 3.0	
22	PH 7.8 CL 2.0	PH 7.8 CL 3.0	PH 8.2 CL 3.0	PH 8.2 CL 2.0	
23	PH 7.8 CL 2.0	PH 7.6 CL 2.0	PH 7.8 CL 3.0	PH 8.2 CL 2.0	
24	PH 7.8 CL 3.0	PH 7.6 CL 2.0	PH 7.8 CL 3.0	PH 8.2 CL 2.0	
25	PH 7.6 CL 3.0	PH 7.8 CL 1.5	PH 7.8 CL 2.0	PH 8.2 CL 3.0	
26	PH 7.6 CL 3.0	PH 7.8 CL 1.5	PH 7.8 CL 2.0	PH 7.8 CL 3.0	
27	PH 7.8 CL 3.0	PH 7.6 CL 1.0	PH 7.6 CL 3.0	PH 7.8 CL 3.0	
28	PH 7.6 CL 3.0	PH 7.6 CL 1.5	PH 7.6 CL 3.0	PH 7.8 CL 3.0	
29	PH 7.6 CL 2.0	PH 7.6 CL 2.0	PH 7.8 CL 3.0	PH 7.8 CL 3.0	
30	PH 7.8 CL 2.0	PH 7.8 CL 3.0	PH 7.8 CL 3.0	PH 7.8 CL 3.0	
31	PH 7.6 CL 1.5	PH 7.6 CL 1.5	PH 7.6 CL 2.0	PH 7.0 CL 2.0	

ตารางบันทึกค่าความเป็นกรดต่างของสระน้ำ โรงเรือนผู้การมารีนา รีสอร์ท อารต์ กระบี่ ภูเก็ต

เดือน สิงหาคม ช่วงเช้า

วันที่	ตึก A	ตึก C	ตึก D ฟังหน้า	ตึก D ฟังหลัง	ผู้ตรวจเช็ค
1	Cl 2.0 Ph 2.8	Cl 2.0 Ph 2.2	Cl 3 + Ph 2.2	Cl 3.2 Ph 2.2	
2	Cl 2.0 Ph 2.2	Cl 2.0 Ph 2.2	Cl 2.0 Ph 2.2	Cl 3 + Ph 2.6	
3	Cl 2.0 Ph 2.2	Cl 2.0 Ph 2.2	Cl 2.0 Ph 2.2	Cl 3 + Ph 2.6	
4	Cl 2.0 Ph 2.6	Cl 2.0 Ph 2.8	Cl 3 + Ph 2.8	Cl 2.0 Ph 2.2	
5	Cl 1.5 Ph 2.6	Cl 2.0 Ph 2.2	Cl 3 + Ph 2.2	Cl 2.0 Ph 2.2	
6	Cl 1.5 Ph 2.6	Cl 1.5 Ph 2.6	Cl 2.0 Ph 2.2	Cl 2.0 Ph 2.2	
7	Cl 1.5 Ph 2.2	Cl 1.5 Ph 2.2	Cl 2.0 Ph 2.2	Cl 3 + Ph 2.2	
8	Cl 2.0 Ph 2.2	Cl 1.5 Ph 2.2	Cl 2.0 Ph 2.2	Cl 3 + Ph 2.2	
9	Cl 2.0 Ph 2.2	Cl 1.5 Ph 2.2	Cl 3 + Ph 2.2	Cl 2.0 Ph 2.2	
10	Cl 2.0 Ph 2.6	Cl 2.0 Ph 2.2	Cl 3 + Ph 2.2	Cl 2.0 Ph 2.2	
11	Cl 2.0 Ph 2.6	Cl 2.0 Ph 2.2	Cl 1.5 Ph 2.2	Cl 2.0 Ph 2.2	
12	Cl 2.0 Ph 2.6	Cl 2.0 Ph 2.2	Cl 1.5 Ph 2.2	Cl 2.0 Ph 2.2	
13	Cl 1.5 Ph 2.8	Cl 1.5 Ph 2.2	Cl 1.5 Ph 2.2	Cl 2.0 Ph 2.6	
14	Cl 1.5 Ph 2.6	Cl 1.5 Ph 2.2	Cl 3 + Ph 2.2	Cl 2.0 Ph 2.2	
15	Cl 1.0 Ph 2.2	Cl 1.5 Ph 2.2	Cl 3 + Ph 2.2	Cl 3 + Ph 2.2	
16	Cl 1.0 Ph 2.2	Cl 1.5 Ph 2.2	Cl 2.0 Ph 2.2	Cl 3 + Ph 2.2	
17	Cl 1.0 Ph 2.2	Cl 2.0 Ph 2.2	Cl 2.0 Ph 2.2	Cl 3 + Ph 2.2	
18	Cl 1.0 Ph 2.2	Cl 2.0 Ph 2.2	Cl 1.5 Ph 2.2	Cl 2.0 Ph 2.2	
19	Cl 1.5 Ph 2.2	Cl 2.0 Ph 2.2	Cl 1.5 Ph 2.2	Cl 2.0 Ph 2.2	
20	Cl 1.5 Ph 2.2	Cl 2.0 Ph 2.2	Cl 3 + Ph 2.2	Cl 2.0 Ph 2.2	
21	Cl 1.5 Ph 2.8	Cl 2.0 Ph 2.2	Cl 3 + Ph 2.2	Cl 2.0 Ph 2.6	
22	Cl 1.5 Ph 2.6	Cl 2.0 Ph 2.2	Cl 3 + Ph 2.2	Cl 2.0 Ph 2.6	
23	Cl 2.0 Ph 2.6	Cl 2.0 Ph 2.2	Cl 3 + Ph 2.6	Cl 1.5 Ph 2.2	
24	Cl 2.0 Ph 2.8	Cl 1.5 Ph 2.2	Cl 3 + Ph 2.2	Cl 1.5 Ph 2.2	
25	Cl 2.0 Ph 2.8	Cl 1.5 Ph 2.2	Cl 3 + Ph 2.2	Cl 1.5 Ph 2.2	
26	Cl 1.5 Ph 2.2	Cl 1.0 Ph 2.2	Cl 1.5 Ph 2.2	Cl 2.0 Ph 2.2	
27	Cl 1.5 Ph 2.2	Cl 1.0 Ph 2.2	Cl 1.5 Ph 2.2	Cl 2.0 Ph 2.2	
28	Cl 1.5 Ph 2.2	Cl 1.5 Ph 2.2	Cl 1.5 Ph 2.2	Cl 1.5 Ph 2.2	
29	Cl 1.5 Ph 2.8	Cl 1.5 Ph 2.2	Cl 2.0 Ph 2.2	Cl 1.5 Ph 2.2	
30	Cl 1.5 Ph 2.8	Cl 1.0 Ph 2.2	Cl 2.0 Ph 2.2	Cl 1.5 Ph 2.2	
31	Cl 1.5 Ph 2.6	Cl 1.0 Ph 2.2	Cl 2.0 Ph 2.2	Cl 1.5 Ph 2.2	



ตารางบันทึกค่าความเป็นกรดต่างของสระน้ำ โรงแรมชูการ์มาร์ริน่า รีสอร์ท อาร์ด กระม บิซ ภูเก็ต

เดือน ธันวาคม พ.ศ. ๒๕๖๓ ช่วงบ่าย

วันที่	ตึก A	ตึก C	ตึก D ฟังหน้า	ตึก D ฟังหลัง	ผู้ตรวจเช็ค
1	PH 7.6 Cl 2.0	PH 7.8 Cl 2.0	PH 7.8 Cl 3.0	PH 7.6 Cl 3.0	
2	PH 7.6 Cl 2.0	PH 7.8 Cl 2.0	PH 7.8 Cl 3.0	PH 7.6 Cl 3.0	
3	PH 7.6 Cl 2.0	PH 7.6 Cl 2.0	PH 7.8 Cl 3.0	PH 7.6 Cl 3.0	
4	PH 7.6 Cl 2.0	PH 7.8 Cl 3.0	PH 7.6 Cl 3.0	PH 7.8 Cl 3.0	
5	PH 7.6 Cl 1.5	PH 7.8 Cl 3.0	PH 7.8 Cl 3.0	PH 7.6 Cl 2.0	
6	PH 7.6 Cl 1.5	PH 7.6 Cl 2.0	PH 7.8 Cl 3.0	PH 7.6 Cl 2.0	
7	PH 7.6 Cl 2.0	PH 7.8 Cl 2.0	PH 7.8 Cl 3.0	PH 7.6 Cl 2.0	
8	PH 7.6 Cl 2.0	PH 7.6 Cl 2.0	PH 7.6 Cl 2.0	PH 7.8 Cl 3.0	
9	PH 7.8 Cl 3.0	PH 7.8 Cl 1.5	PH 7.6 Cl 3.0	PH 7.8 Cl 3.0	
10	PH 7.6 Cl 3.0	PH 7.8 Cl 2.0	PH 7.8 Cl 3.0	PH 7.6 Cl 2.0	
11	PH 7.6 Cl 2.0	PH 7.8 Cl 2.0	PH 7.8 Cl 3.0	PH 7.6 Cl 2.0	
12	PH 7.6 Cl 2.0	PH 7.8 Cl 2.0	PH 7.6 Cl 2.0	PH 7.8 Cl 3.0	
13	PH 7.6 Cl 1.5	PH 7.8 Cl 2.0	PH 7.6 Cl 2.0	PH 7.8 Cl 3.0	
14	PH 7.6 Cl 1.5	PH 7.6 Cl 2.0	PH 7.8 Cl 3.0	PH 7.8 Cl 3.0	
15	PH 7.6 Cl 1.5	PH 7.6 Cl 1.5	PH 7.6 Cl 3.0	PH 7.6 Cl 2.0	
16	PH 7.6 Cl 1.0	PH 7.6 Cl 1.5	PH 7.6 Cl 2.0	PH 7.6 Cl 3.0	
17	PH 7.8 Cl 1.0	PH 7.8 Cl 2.0	PH 7.6 Cl 2.0	PH 7.8 Cl 2.0	
18	PH 7.6 Cl 2.0	PH 7.2 Cl 2.0	PH 7.6 Cl 3.0	PH 7.6 Cl 2.0	
19	PH 7.6 Cl 1.5	PH 7.6 Cl 2.0	PH 7.8 Cl 3.0	PH 7.6 Cl 2.0	
20	PH 7.8 Cl 1.5	PH 7.6 Cl 2.0	PH 7.8 Cl 3.0	PH 7.8 Cl 3.0	
21	PH 7.8 Cl 2.0	PH 7.8 Cl 3.0	PH 7.8 Cl 3.0	PH 7.8 Cl 3.0	
22	PH 7.6 Cl 1.5	PH 7.6 Cl 2.0	PH 7.8 Cl 3.0	PH 7.6 Cl 3.0	
23	PH 7.6 Cl 2.0	PH 7.6 Cl 2.0	PH 7.6 Cl 3.0	PH 7.6 Cl 2.0	
24	PH 7.6 Cl 2.0	PH 7.6 Cl 2.0	PH 7.6 Cl 3.0	PH 7.6 Cl 2.0	
25	PH 7.6 Cl 2.0	PH 7.6 Cl 1.5	PH 7.6 Cl 1.5	PH 7.2 Cl 1.5	
26	PH 7.2 Cl 1.5	PH 7.6 Cl 1.5	PH 7.6 Cl 1.5	PH 7.6 Cl 2.0	
27	PH 7.2 Cl 1.5	PH 7.6 Cl 1.0	PH 7.6 Cl 1.5	PH 7.6 Cl 2.0	
28	PH 7.2 Cl 1.5	PH 7.6 Cl 2.0	PH 7.8 Cl 2.0	PH 7.8 Cl 2.0	
29	PH 7.6 Cl 2.0	PH 7.6 Cl 1.5	PH 7.6 Cl 2.0	PH 7.6 Cl 2.0	
30	PH 7.6 Cl 2.0	PH 7.6 Cl 1.5	PH 7.8 Cl 3.0	PH 7.8 Cl 2.0	
31	PH 7.6 Cl 1.5	PH 7.6 Cl 1.5	PH 7.8 Cl 3.0	PH 7.6 Cl 2.0	

ตารางบันทึกค่าความเป็นกรดต่างของสระน้ำ โรงแรมซุการ์มารีนา รีสอร์ท อาร์ท กระบี่ ภูเก็ต

เดือน กุมภาพันธ์ ช่วงเช้า

วันที่	ตึก A	ตึก C	ตึก D ฟังหน้า	ตึก D ฟังหลัง	ผู้ตรวจเช็ค
1	Cl 2.0 Ph 6.8	Cl 1.5 Ph 8.2	Cl 3+ Ph 8.2	Cl 3.0 Ph 7.6	
2	Cl 2.0 Ph 6.2	Cl 1.5 Ph 8.2	Cl 3+ Ph 8.2	Cl 3.0 Ph 7.6	
3	Cl 3.0 Ph 6.2	Cl 1.5 Ph 7.2	Cl 3.0 Ph 8.2	Cl 3.0 Ph 7.6	
4	Cl 3.0 Ph 8.2	Cl 1.7 Ph 7.2	Cl 3.0 Ph 8.2	Cl 3+ Ph 8.2	
5	Cl 3.0 Ph 8.2	Cl 2.0 Ph 7.2	Cl 2.0 Ph 8.2	Cl 3+ Ph 8.2	
6	Cl 3.0 Ph 8.2	Cl 2.0 Ph 7.2	Cl 2.0 Ph 7.6	Cl 3+ Ph 8.2	
7	Cl 2.0 Ph 8.2	Cl 3.0 Ph 7.2	Cl 3.0 Ph 7.6	Cl 3+ Ph 8.2	
8	Cl 1.5 Ph 8.2	Cl 3.0 Ph 8.2	Cl 3.0 Ph 7.6	Cl 3+ Ph 8.2	
9	Cl 1.5 Ph 8.2	Cl 3.0 Ph 8.2	Cl 3.0 Ph 6.8	Cl 3+ Ph 7.6	
10	Cl 1.5 Ph 6.8	Cl 1.0 Ph 8.2	Cl 3.0 Ph 6.2	Cl 3+ Ph 7.6	
11	Cl 1.5 Ph 6.8	Cl 1.0 Ph 6.8	Cl 1.5 Ph 7.6	Cl 3.0 Ph 6.2	
12	Cl 3.0 Ph 7.6	Cl 1.0 Ph 6.8	Cl 1.5 Ph 7.6	Cl 3.0 Ph 6.8	
13	Cl 3.0 Ph 7.6	Cl 2.0 Ph 6.8	Cl 2.0 Ph 7.6	Cl 3+ Ph 7.6	
14	Cl 3.0 Ph 7.6	Cl 1.5 Ph 8.2	Cl 2.0 Ph 7.6	Cl 3+ Ph 7.6	
15	Cl 1.5 Ph 8.2	Cl 1.5 Ph 6.2	Cl 2.0 Ph 7.6	Cl 3.0 Ph 7.6	
16	Cl 2.0 Ph 8.2	Cl 2.5 Ph 7.6	Cl 3.0 Ph 8.2	Cl 2.0 Ph 8.0	
17	Cl 2.0 Ph 8.2	Cl 2.0 Ph 7.6	Cl 3+ Ph 8.2	Cl 2.0 Ph 8.2	
18	Cl 2.0 Ph 8.2	Cl 1.5 Ph 7.6	Cl 3+ Ph 8.2	Cl 2.0 Ph 8.2	
19	Cl 1.5 Ph 8.2	Cl 1.5 Ph 8.2	Cl 3+ Ph 6.8	Cl 3.0 Ph 7.6	
20	Cl 1.5 Ph 6.8	Cl 1.5 Ph 8.2	Cl 2.5 Ph 6.8	Cl 3.0 Ph 7.6	
21	Cl 1.5 Ph 6.8	Cl 1.5 Ph 8.2	Cl 2.0 Ph 6.8	Cl 3.0 Ph 7.6	
22	Cl 1.5 Ph 6.8	Cl 2.5 Ph 6.2	Cl 1.0 Ph 6.8	Cl 3.0 Ph 7.6	
23	Cl 1.5 Ph 7.6	Cl 3.0 Ph 7.6	Cl 1.5 Ph 7.6	Cl 3+ Ph 8.2	
24	Cl 1.5 Ph 7.6	Cl 3.0 Ph 7.6	Cl 1.5 Ph 7.6	Cl 3+ Ph 8.2	
25	Cl 2.0 Ph 7.6	Cl 3.0 Ph 7.6	Cl 3.0 Ph 7.6	Cl 3+ Ph 8.2	
26	Cl 2.0 Ph 7.6	Cl 3.0 Ph 7.6	Cl 3+ Ph 8	Cl 3+ Ph 7.6	
27	Cl 2.0 Ph 7.6	Cl 3.0 Ph 7.6	Cl 3+ Ph 8	Cl 3.0 Ph 7.6	
28	Cl 2.0 Ph 7.6	Cl 2.0 Ph 7.6	Cl 3+ Ph 8.2	Cl 3.0 Ph 6.8	
29	Cl 3.0 Ph 7.6	Cl 2.0 Ph 7.6	Cl 3.0 Ph 8.2	Cl 3+ Ph 7.6	
30	Cl 3.0 Ph 7.6	Cl 2.0 Ph 7.6	Cl 3.0 Ph 8.2	Cl 3+ Ph 7.6	
31					



ตารางบันทึกค่าความเป็นกรดต่างของสระน้ำ โรงแรมชูการ์มารีน่า รีสอร์ท อาร์ต กระบี่ ภูเก็ต

เดือน กันยายน ช่วงบ่าย

วันที่	ตึก A	ตึก C	ตึก D ฟังหน้า	ตึก D ฟังหลัง	ผู้ตรวจเช็ค
1	PH 6.8 CL 2.0	PH 8.2 CL 1.5	PH 7.8 CL 3.0	PH 7.6 CL 2.3.0	
2	PH 7.2 CL 2.0	PH 7.8 CL 1.5	PH 7.6 CL 3.0	PH 7.6 CL 2.0	
3	PH 7.2 CL 2.0	PH 7.8 CL 1.5	PH 7.8 CL 3.0	PH 7.6 CL 2.0	
4	PH 7.8 CL 3.0	PH 7.6 CL 1.5	PH 7.8 CL 2.0	PH 7.8 CL 3.0	
5	PH 7.8 CL 3.0	PH 7.6 CL 1.5	PH 7.8 CL 2.0	PH 7.8 CL 3.0	
6	PH 8.2 CL 3.0	PH 7.2 CL 1.5	PH 7.8 CL 2.0	PH 7.6 CL 3.0	
7	PH 8.2 CL 2.0	PH 7.2 CL 2.0	PH 7.6 CL 2.0	PH 7.6 CL 3.0	
8	PH 7.8 CL 2.0	PH 7.2 CL 3.0	PH 7.6 CL 3.0	PH 7.8 CL 3.0	
9	PH 8.2 CL 2.0	PH 7.6 CL 3.0	PH 7.2 CL 2.0	PH 7.6 CL 3.0	
10	PH 7.8 CL 1.5	PH 7.8 CL 1.0	PH 7.2 CL 2.0	PH 7.6 CL 3.0	
11	PH 7.6 CL 2.0	PH 7.6 CL 1.0	PH 7.6 CL 1.5	PH 7.8 CL 3.0	
12	PH 7.6 CL 3.0	PH 7.2 CL 2.0	PH 7.6 CL 1.5	PH 7.8 CL 3.0	
13	PH 7.6 CL 2.0	PH 7.2 CL 2.0	PH 7.6 CL 2.0	PH 8.2 CL 3.0	
14	PH 7.8 CL 3.0	PH 7.6 CL 1.5	PH 7.6 CL 2.0	PH 8.2 CL 2.0	
15	PH 7.8 CL 3.0	PH 7.6 CL 1.5	PH 7.6 CL 2.0	PH 7.8 CL 3.0	
16	PH 7.8 CL 2.0	PH 7.6 CL 2.0	PH 7.8 CL 3.0	PH 7.8 CL 3.0	
17	PH 7.8 CL 2.0	PH 7.2 CL 2.0	PH 7.8 CL 3.0	PH 7.6 CL 3.0	
18	PH 8.2 CL 1.5	PH 7.6 CL 1.5	PH 7.8 CL 3.0	PH 7.8 CL 3.0	
19	PH 7.8 CL 1.5	PH 7.8 CL 2.0	PH 7.8 CL 2.0	PH 7.8 CL 3.0	
20	PH 7.8 CL 1.5	PH 7.6 CL 2.0	PH 7.8 CL 2.0	PH 7.6 CL 3.0	
21	PH 7.8 CL 2.0	PH 7.6 CL 2.0	PH 7.2 CL 2.0	PH 7.8 CL 3.0	
22	PH 7.6 CL 1.5	PH 7.8 CL 3.0	PH 7.2 CL 1.0	PH 7.6 CL 3.0	
23	PH 7.6 CL 1.5	PH 7.8 CL 3.0	PH 7.6 CL 1.0	PH 7.6 CL 3.0	
24	PH 7.8 CL 2.0	PH 7.8 CL 3.0	PH 7.8 CL 1.5	PH 7.6 CL 2.0	
25	PH 7.6 CL 2.0	PH 7.6 CL 3.0	PH 7.6 CL 2.0	PH 7.6 CL 3.0	
26	PH 7.6 CL 2.0	PH 7.6 CL 3.0	PH 7.8 CL 2.0	PH 7.8 CL 3.0	
27	PH 7.6 CL 2.0	PH 7.6 CL 2.0	PH 7.8 CL 2.0	PH 7.8 CL 3.0	
28	PH 7.8 CL 2.0	PH 7.6 CL 3.0	PH 7.8 CL 3.0	PH 7.6 CL 3.0	
29	PH 7.8 CL 3.0	PH 7.6 CL 2.0	PH 7.6 CL 3.0	PH 7.6 CL 2.0	
30	PH 7.6 CL 2.0	PH 7.6 CL 2.0	PH 7.6 CL 3.0	PH 7.8 CL 3.0	
31					

เข้า

SUGAR MARINA



ตารางบันทึกค่าความเป็นกรดต่างของสระน้ำ โรงแรมบูทีคมารีน่า รีสอร์ท อารต์ กระบี่ มีข ภูเก็ต

เดือน พฤษภาคม พ.ศ. ๒๕๖๓ ช่วงเช้า

วันที่	ตึก A	ตึก C	ตึก D ฟังหน้า	ตึก D ฟังหลัง	ผู้ตรวจเช็ค
1	CL 2.0 PH 7.2	CL 2.0 PH 7.6	CL 3 PH 6.2	CL 2 PH 7.5	
2	CL 2.0 PH 7.2	CL 2.0 PH 7.6	CL 2 PH 7.9	CL 2 PH 7.5	
3	CL 1.5 PH 7.2	CL 2.0 PH 7.6	CL 2 PH 7.9	CL 2 PH 7.5	
4	CL 3 PH 6.2	CL 1.5 PH 7.6	CL 2 PH 7.9	CL 2 PH 7.5	
5	CL 3 PH 7.9	CL 2.0 PH 7.6	CL 1.5 PH 7.9	CL 2 PH 7.5	
6	CL 2 PH 7.9	CL 2 PH 7.6	CL 1.5 PH 7.6	CL 2 PH 7.5	
7	CL 2 PH 7.9	CL 2 PH 7.6	CL 1 PH 7.6	CL 1.5 PH 7.6	
8	CL 1.5 PH 7.6	CL 2 PH 7.6	CL 2 PH 7.6	CL 1.5 PH 7.6	
9	CL 1 PH 7.6	CL 2 PH 7.6	CL 2 PH 7.6	CL 2 PH 7.6	
10	CL 1 PH 6.9	CL 2 PH 7.6	CL 2 PH 7.6	CL 2 PH 7.5	
11	CL 1.5 PH 7.2	CL 2 PH 7.6	CL 2 PH 7.6	CL 2 PH 7.5	
12	CL 2 PH 7.2	CL 1.5 PH 7.6	CL 3 PH 7.6	CL 2 PH 7.5	
13	CL 2 PH 7.2	CL 2 PH 7.6	CL 3 PH 8.2	CL 2 PH 7.5	
14	CL 1.5 PH 7.2	CL 2 PH 7.6	CL 3+ PH 8.2	CL 2 PH 7.5	
15	CL 1 PH 7.2	CL 1.5 PH 6.9	CL 3 PH 8.2	CL 2 PH 7.5	
16	CL 2 PH 7.6	CL 1.5 PH 6.9	CL 3 PH 7.5	CL 1.5 PH 7.5	
17	CL 3 PH 7.6	CL 2 PH 6.9	CL 2 PH 7.5	CL 1.5 PH 7.6	
18	CL 3 PH 7.6	CL 2 PH 7.6	CL 2 PH 7.5	CL 2 PH 7.6	
19	CL 3+ PH 7.5	CL 2 PH 7.6	CL 2 PH 7.5	CL 2 PH 7.6	
20	CL 3+ PH 8.2	CL 2 PH 7.6	CL 2 PH 7.5	CL 2 PH 7.6	
21	CL 2 PH 7.5	CL 2 PH 7.6	CL 2 PH 7.5	CL 2 PH 7.6	
22	CL 2 PH 7.5	CL 2 PH 7.6	CL 2 PH 7.6	CL 2 PH 7.6	
23	CL 2 PH 7.5	CL 1.5 PH 7.6	CL 1.5 PH 7.6	CL 2 PH 7.6	
24	CL 2 PH 7.6	CL 2 PH 7.6	CL 1.5 PH 7.6	CL 2 PH 7.5	
25	CL 1.5 PH 7.6	CL 2 PH 7.6	CL 1.5 PH 7.6	CL 2 PH 7.5	
26	CL 2 PH 7.6	CL 2 PH 7.6	CL 1 PH 7.6	CL 2 PH 7.5	
27	CL 2 PH 7.6	CL 2 PH 7.6	CL 1.5 PH 7.6	CL 2 PH 7.5	
28	CL 2 PH 7.6	CL 2 PH 7.6	CL 2 PH 7.6	CL 1.5 PH 7.5	
29	CL 2 PH 7.6	CL 2 PH 7.6	CL 2 PH 7.6	CL 1.5 PH 7.6	
30	CL 1.5 PH 7.6	CL 1.5 PH 6.9	CL 2 PH 7.6	CL 2 PH 7.6	
31	CL 1.5 PH 7.6	CL 1.5 PH 6.9	CL 2 PH 7.6	CL 2 PH 7.6	

ตารางบันทึกค่าความเป็นกรดต่างของสระน้ำ โรงแรมชูการ์มาร์นา รีสอร์ท อารด์ กระบี่ บิซ ภูเก็ต

เดือน ก.ค ช่วงบ่าย

วันที่	ตึก A	ตึก C	ตึก D ฟังหน้า	ตึก D ฟังหลัง	ผู้ตรวจเช็ค
1	PH 7.8 Cl 3.0	PH 7.8 Cl 3.0	PH 7.8 Cl 3.0	PH 7.8 Cl 3.0	
2	PH 7.8 Cl 3.0	PH 7.6 Cl 3.0	PH 7.8 Cl 3.0	PH 7.8 Cl 3.0	
3	PH 7.8 Cl 3.0	PH 7.6 Cl 3.0	PH 7.8 Cl 3.0	PH 7.8 Cl 3.0	
4	PH 7.6 Cl 3.0	PH 7.6 Cl 3.0	PH 7.6 Cl 3.0	PH 7.6 Cl 3.0	
5	PH 7.6 Cl 3.0	PH 7.6 Cl 3.0	PH 7.6 Cl 3.0	PH 7.6 Cl 3.0	
6	PH 7.6 Cl 3.0	PH 7.8 Cl 3.0	PH 7.6 Cl 3.0	PH 7.6 Cl 3.0	
7	PH 7.6 Cl 3.0	PH 7.8 Cl 3.0	PH 7.8 Cl 3.0	PH 7.8 Cl 3.0	
8	PH 7.8 Cl 3.0	PH 7.8 Cl 3.0	PH 7.8 Cl 3.0	PH 7.8 Cl 3.0	
9	PH 7.8 Cl 3.0	PH 7.8 Cl 3.0	PH 7.8 Cl 3.0	PH 7.8 Cl 3.0	
10	PH 7.8 Cl 3.0	PH 7.6 Cl 3.0	PH 7.6 Cl 3.0	PH 7.8 Cl 3.0	
11	PH 7.8 Cl 3.0	PH 7.6 Cl 3.0	PH 7.6 Cl 3.0	PH 7.6 Cl 3.0	
12	PH 7.6 Cl 3.0	PH 7.6 Cl 3.0	PH 7.8 Cl 3.0	PH 7.6 Cl 3.0	
13	PH 7.8 Cl 3.0	PH 7.8 Cl 3.0	PH 7.8 Cl 3.0	PH 7.6 Cl 3.0	
14	PH 7.8 Cl 3.0	PH 7.8 Cl 3.0	PH 7.8 Cl 3.0	PH 7.6 Cl 3.0	
15	PH 7.8 Cl 3.0	PH 7.8 Cl 3.0	PH 7.6 Cl 3.0	PH 7.8 Cl 3.0	
16	PH 7.8 Cl 3.0	PH 7.8 Cl 3.0	PH 7.6 Cl 3.0	PH 7.8 Cl 3.0	
17	PH 7.6 Cl 3.0	PH 7.8 Cl 3.0	PH 7.8 Cl 3.0	PH 7.8 Cl 3.0	
18	PH 7.6 Cl 3.0	PH 7.6 Cl 3.0	PH 7.8 Cl 3.0	PH 7.6 Cl 3.0	
19	PH 7.6 Cl 3.0	PH 7.6 Cl 3.0	PH 7.6 Cl 3.0	PH 7.6 Cl 3.0	
20	PH 7.8 Cl 3.0	PH 7.8 Cl 3.0	PH 7.6 Cl 3.0	PH 7.8 Cl 3.0	
21	PH 7.8 Cl 3.0	PH 7.8 Cl 3.0	PH 7.6 Cl 3.0	PH 7.8 Cl 3.0	
22	PH 7.8 Cl 3.0	PH 7.8 Cl 3.0	PH 7.6 Cl 3.0	PH 7.8 Cl 3.0	
23	PH 7.6 Cl 3.0	PH 7.6 Cl 3.0	PH 7.8 Cl 3.0	PH 7.8 Cl 3.0	
24	PH 7.6 Cl 3.0	PH 7.6 Cl 3.0	PH 7.8 Cl 3.0	PH 7.8 Cl 3.0	
25	PH 7.6 Cl 3.0	PH 7.8 Cl 3.0	PH 7.8 Cl 3.0	PH 7.6 Cl 3.0	
26	PH 7.8 Cl 3.0	PH 7.8 Cl 3.0	PH 7.8 Cl 3.0	PH 7.6 Cl 3.0	
27	PH 7.8 Cl 3.0	PH 7.8 Cl 3.0	PH 7.6 Cl 3.0	PH 7.8 Cl 3.0	
28	PH 7.8 Cl 3.0	PH 7.8 Cl 3.0	PH 7.6 Cl 3.0	PH 7.8 Cl 3.0	
29	PH 7.8 Cl 3.0	PH 7.6 Cl 3.0	PH 7.8 Cl 3.0	PH 7.8 Cl 3.0	
30	PH 7.8 Cl 3.0	PH 7.6 Cl 3.0	PH 7.8 Cl 3.0	PH 7.8 Cl 3.0	
31	PH 7.8 Cl 3.0	PH 7.6 Cl 3.0	PH 7.8 Cl 3.0	PH 7.8 Cl 3.0	



ตารางบันทึกค่าความเป็นกรดต่างของสระน้ำ โรงแรมบูการ์มารีนา รีสอร์ท อารด์ กระบี่ ภูเก็ต

เดือน พฤศจิกายน ช่วงเช้า

วันที่	คอก A	คอก C	คอก D ฟองน้ำ	คอก D ฟองหลัง	ผู้ตรวจเช็ค
1	CL 2 PH 6.9	CL 3 PH 6.9	CL 2 PH 7.6	CL 2 PH 7.6	
2	CL 2 PH 6.9	CL 3 PH 6.9	CL 3 PH 6	CL 2 PH 7.6	
3	CL 2 PH 6.9	CL 2 PH 7.9	CL 3 PH 6	CL 2 PH 7.6	
4	CL 2 PH 7.2	CL 2 PH 7.9	CL 2 PH 7.9	CL 2 PH 7.6	
5	CL 2 PH 7.2	CL 2 PH 7.9	CL 2 PH 7.9	CL 1.5 PH 7.1	
6	CL 1.5 PH 7.2	CL 2 PH 7.9	CL 2 PH 7.9	CL 1.5 PH 7.6	
7	CL 2 PH 7.2	CL 2 PH 7.9	CL 1.5 PH 7.6	CL 1.5 PH 7.6	
8	CL 2 PH 7.2	CL 2 PH 7.9	CL 1.5 PH 7.6	CL 1.5 PH 7.6	
9	CL 2 PH 7.2	CL 2 PH 7.9	CL 2 PH 7.6	CL 2 PH 7.6	
10	CL 2 PH 7.2	CL 1.5 PH 7.6	CL 2 PH 7.6	CL 2 PH 7.6	
11	CL 3 PH 7.9	CL 1.5 PH 7.6	CL 2 PH 7.6	CL 2 PH 7.6	
12	CL 3 PH 7.9	CL 1.5 PH 7.6	CL 2 PH 7.6	CL 2 PH 7.6	
13	CL 2 PH 7.9	CL 2 PH 7.6	CL 2 PH 7.6	CL 1.5 PH 7.6	
14	CL 2 PH 7.9	CL 2 PH 7.6	CL 2 PH 7.6	CL 1.5 PH 7.6	
15	CL 2 PH 7.9	CL 2 PH 7.6	CL 2 PH 7.6	CL 2 PH 7.6	
16	CL 2 PH 7.9	CL 2 PH 7.6	CL 2 PH 7.6	CL 2 PH 7.6	
17	CL 1.5 PH 7.6	CL 2 PH 7.6	CL 2 PH 7.6	CL 2 PH 7.6	
18	CL 1.5 PH 7.6	CL 2 PH 7.6	CL 2 PH 7.6	CL 2 PH 7.6	
19	CL 2 PH 7.6	CL 2 PH 7.6	CL 2 PH 7.6	CL 2 PH 7.6	
20	CL 2 PH 7.6	CL 2 PH 7.6	CL 1.5 PH 7.6	CL 2 PH 7.6	
21	CL 2 PH 7.6	CL 2 PH 7.6	CL 1.5 PH 7.6	CL 2 PH 7.6	
22	CL 2 PH 7.6	CL 2 PH 7.6	CL 1.5 PH 7.6	CL 2 PH 7.6	
23	CL 2 PH 7.6	CL 1.5 PH 7.6	CL 2 PH 7.6	CL 1.5 PH 7.6	
24	CL 2 PH 7.6	CL 1.5 PH 7.6	CL 2 PH 7.6	CL 2 PH 7.6	
25	CL 2 PH 7.6	CL 1.5 PH 7.6	CL 2 PH 7.6	CL 2 PH 7.6	
26	CL 2 PH 7.6	CL 2 PH 7.6	CL 2 PH 7.6	CL 2 PH 7.6	
27	CL 2 PH 7.6	CL 2 PH 7.6	CL 1.5 PH 7.6	CL 3 PH 7.6	
28	CL 2 PH 7.6	CL 2 PH 7.6	CL 2 PH 7.6	CL 3 PH 7.6	
29	CL 2 PH 7.6	CL 2 PH 7.6	CL 2 PH 7.6	CL 2 PH 7.6	
30	CL 2 PH 7.6	CL 2 PH 7.6	CL 2 PH 7.6	CL 2 PH 7.6	
31					

ตารางบันทึกค่าความเป็นกรดด่างของสระน้ำ โรงแรมชูการ์มารีนา รีสอร์ท อาร์ด กระบี่ ภูเก็ต

เดือน พย		ช่วงบ่าย			
วันที่	ตึก A	ตึก C	ตึก D ฟังหน้า	ตึก D ฟังหลัง	ผู้ตรวจเช็ค
1	PH 7.8 Cl 3.0	PH 7.3 Cl 3.0	PH 7.3 Cl 3.0	PH 7.3 Cl 3.0	
2	PH 7.8 Cl 3.0	PH 7.3 Cl 3.0	PH 7.3 Cl 3.0	PH 7.3 Cl 3.0	
3	PH 7.8 Cl 3.0	PH 7.3 Cl 3.0	PH 7.3 Cl 3.0	PH 7.3 Cl 3.0	
4	PH 7.8 Cl 3.0	PH 7.3 Cl 3.0	PH 7.3 Cl 3.0	PH 7.6 Cl 3.0	
5	PH 7.6 Cl 3.0	PH 7.6 Cl 3.0	PH 7.3 Cl 3.0	PH 7.6 Cl 3.0	
6	PH 7.6 Cl 3.0	PH 7.6 Cl 3.0	PH 7.3 Cl 3.0	PH 7.6 Cl 3.0	
7	PH 7.6 Cl 3.0	PH 7.6 Cl 3.0	PH 7.3 Cl 3.0	PH 7.6 Cl 3.0	
8	PH 7.6 Cl 3.0	PH 7.3 Cl 3.0	PH 7.6 Cl 3.0	PH 7.3 Cl 3.0	
9	PH 7.6 Cl 3.0	PH 7.3 Cl 3.0	PH 7.6 Cl 3.0	PH 7.3 Cl 3.0	
10	PH 7.6 Cl 3.0	PH 7.6 Cl 3.0	PH 7.3 Cl 3.0	PH 7.3 Cl 3.0	
11	PH 7.8 Cl 3.0	PH 7.6 Cl 3.0	PH 7.3 Cl 3.0	PH 7.3 Cl 3.0	
12	PH 7.3 Cl 3.0	PH 7.3 Cl 3.0	PH 7.3 Cl 3.0	PH 7.6 Cl 3.0	
13	PH 7.3 Cl 3.0	PH 7.3 Cl 3.0	PH 7.3 Cl 3.0	PH 7.6 Cl 3.0	
14	PH 7.3 Cl 3.0	PH 7.3 Cl 3.0	PH 7.3 Cl 3.0	PH 7.6 Cl 3.0	
15	PH 7.6 Cl 3.0	PH 7.3 Cl 3.0	PH 7.6 Cl 3.0	PH 7.6 Cl 3.0	
16	PH 7.6 Cl 3.0	PH 7.3 Cl 3.0	PH 7.6 Cl 3.0	PH 7.3 Cl 3.0	
17	PH 7.6 Cl 3.0	PH 7.6 Cl 3.0	PH 7.3 Cl 3.0	PH 7.3 Cl 3.0	
18	PH 7.3 Cl 3.0	PH 7.6 Cl 3.0	PH 7.3 Cl 3.0	PH 7.3 Cl 3.0	
19	PH 7.3 Cl 3.0	PH 7.6 Cl 3.0	PH 7.6 Cl 3.0	PH 7.3 Cl 3.0	
20	PH 7.6 Cl 3.0	PH 7.3 Cl 3.0	PH 7.3 Cl 3.0	PH 7.6 Cl 3.0	
21	PH 7.6 Cl 3.0	PH 7.3 Cl 3.0	PH 7.3 Cl 3.0	PH 7.6 Cl 3.0	
22	PH 7.6 Cl 3.0	PH 7.3 Cl 3.0	PH 7.3 Cl 3.0	PH 7.6 Cl 3.0	
23	PH 7.3 Cl 3.0	PH 7.6 Cl 3.0	PH 7.6 Cl 3.0	PH 7.3 Cl 3.0	
24	PH 7.3 Cl 3.0	PH 7.6 Cl 3.0	PH 7.6 Cl 3.0	PH 7.3 Cl 3.0	
25	PH 7.6 Cl 3.0	PH 7.6 Cl 3.0	PH 7.3 Cl 3.0	PH 7.3 Cl 3.0	
26	PH 7.6 Cl 3.0	PH 7.3 Cl 3.0	PH 7.3 Cl 3.0	PH 7.3 Cl 3.0	
27	PH 7.3 Cl 3.0	PH 7.3 Cl 3.0	PH 7.3 Cl 3.0	PH 7.6 Cl 3.0	
28	PH 7.3 Cl 3.0	PH 7.3 Cl 3.0	PH 7.6 Cl 3.0	PH 7.6 Cl 3.0	
29	PH 7.3 Cl 3.0	PH 7.3 Cl 3.0	PH 7.3 Cl 3.0	PH 7.3 Cl 3.0	
30	PH 7.6 Cl 3.0	PH 7.6 Cl 3.0	PH 7.3 Cl 3.0	PH 7.3 Cl 3.0	
31	PH 7.6 Cl 3.0	PH 7.6 Cl 3.0	PH 7.3 Cl 3.0	PH 7.3 Cl 3.0	

ตารางบันทึกค่าความเป็นกรดต่างของสระน้ำ โรงแรมชูการ์มารีนา รีสอร์ท อาร์ต กระบี่ ภูเก็ต

เดือน ธันวาคม ช่วงเช้า

วันที่	ตึก A	ตึก C	ตึก D ฟังหน้า	ตึก D ฟังหลัง	ผู้ตรวจเช็ค
1	Cl 2 Ph 7.6	Cl 2 Ph 7.9	Cl 3 Ph 8.2	Cl 2 Ph 7.9	
2	Cl 2 Ph 7.6	Cl 2 Ph 7.9	Cl 3 Ph 8.2	Cl 2 Ph 7.9	
3	Cl 2 Ph 7.6	Cl 1.9 Ph 7.6	Cl 2 Ph 7.9	Cl 3 Ph 8.2	
4	Cl 2 Ph 7.6	Cl 1.9 Ph 7.6	Cl 2 Ph 7.9	Cl 2 Ph 8.2	
5	Cl 1.9 Ph 7.6	Cl 2 Ph 7.6	Cl 2 Ph 7.9	Cl 2 Ph 7.9	
6	Cl 2 Ph 7.6	Cl 2 Ph 7.6	Cl 2 Ph 7.6	Cl 2 Ph 7.9	
7	Cl 2 Ph 7.6	Cl 2 Ph 7.6	Cl 2 Ph 7.6	Cl 2 Ph 7.6	
8	Cl 2 Ph 7.6	Cl 2 Ph 7.6	Cl 2 Ph 7.6	Cl 1.9 Ph 7.6	
9	Cl 2 Ph 7.6	Cl 1.9 Ph 7.6	Cl 2 Ph 7.6	Cl 1.9 Ph 7.6	
10	Cl 2 Ph 7.6	Cl 2 Ph 7.6	Cl 1.9 Ph 7.6	Cl 2 Ph 7.6	
11	Cl 2 Ph 7.6	Cl 2 Ph 7.6	Cl 1.9 Ph 7.6	Cl 2 Ph 7.6	
12	Cl 2 Ph 7.6	Cl 2 Ph 7.6	Cl 2 Ph 7.6	Cl 2 Ph 7.6	
13	Cl 2 Ph 7.6	Cl 2 Ph 7.6	Cl 2 Ph 7.6	Cl 2 Ph 7.6	
14	Cl 1.9 Ph 7.6	Cl 2 Ph 7.6	Cl 2 Ph 7.6	Cl 2 Ph 7.6	
15	Cl 1.9 Ph 7.6	Cl 2 Ph 7.6	Cl 2 Ph 7.6	Cl 2 Ph 7.6	
16	Cl 2 Ph 7.6	Cl 2 Ph 7.6	Cl 2 Ph 7.9	Cl 2 Ph 7.6	
17	Cl 2 Ph 7.6	Cl 2 Ph 7.6	Cl 2 Ph 7.9	Cl 2 Ph 7.6	
18	Cl 2 Ph 7.6	Cl 2 Ph 7.9	Cl 2 Ph 7.9	Cl 2 Ph 7.6	
19	Cl 2 Ph 7.6	Cl 2 Ph 7.9	Cl 1.9 Ph 7.6	Cl 1.9 Ph 7.6	
20	Cl 2 Ph 7.6	Cl 2 Ph 7.9	Cl 1.9 Ph 7.6	Cl 1.9 Ph 7.6	
21	Cl 2 Ph 7.6	Cl 2 Ph 7.9	Cl 2 Ph 7.6	Cl 1.9 Ph 7.6	
22	Cl 2 Ph 7.6	Cl 1.9 Ph 7.6	Cl 2 Ph 7.9	Cl 2 Ph 7.9	
23	Cl 2 Ph 7.6	Cl 1.9 Ph 7.6	Cl 2 Ph 7.9	Cl 2 Ph 7.9	
24	Cl 1.9 Ph 7.6	Cl 2 Ph 7.6	Cl 2 Ph 7.9	Cl 2 Ph 7.9	
25	Cl 2 Ph 7.6	Cl 2 Ph 7.6	Cl 2 Ph 7.9	Cl 2 Ph 7.9	
26	Cl 2 Ph 7.6	Cl 2 Ph 7.6	Cl 2 Ph 7.9	Cl 2 Ph 7.9	
27	Cl 2 Ph 7.6	Cl 2 Ph 7.6	Cl 2 Ph 7.6	Cl 2 Ph 7.6	
28	Cl 2 Ph 7.6	Cl 2 Ph 7.6	Cl 1.9 Ph 7.6	Cl 2 Ph 7.6	
29	Cl 2 Ph 7.6	Cl 2 Ph 7.9	Cl 2 Ph 7.6	Cl 2 Ph 7.6	
30	Cl 2 Ph 7.6	Cl 2 Ph 7.9	Cl 2 Ph 7.6	Cl 1.9 Ph 7.6	
31	Cl 2 Ph 7.6	Cl 2 Ph 7.9	Cl 2 Ph 7.6	Cl 1.9 Ph 7.6	

ตารางบันทึกค่าความเป็นกรดต่างของสระน้ำ โรงแรมชูการ์มารีน่า รีสอร์ท อาร์ต กระบี่ บึง เกิด

เดือน ธ.ค

ช่วงบ่าย

วันที่	ตึก A	ตึก C	ตึก D ฟังหน้า	ตึก D ฟังหลัง	ผู้ตรวจเช็ค
1	PH 7.8 c/3.0	PH 7.8 c/3.0	PH 7.8 c/3.0	PH 7.8 c/3.0	
2	PH 7.8 c/3.0	PH 7.8 c/3.0	PH 7.8 c/3.0	PH 7.8 c/3.0	
3	PH 7.8 c/3.0	PH 7.8 c/3.0	PH 7.8 c/3.0	PH 7.8 c/3.0	
4	PH 7.8 c/3.0	PH 7.6 c/3.0	PH 7.6 c/3.0	PH 7.6 c/3.0	
5	PH 7.8 c/3.0	PH 7.6 c/3.0	PH 7.6 c/3.0	PH 7.6 c/3.0	
6	PH 7.8 c/3.0	PH 7.6 c/3.0	PH 7.6 c/3.0	PH 7.8 c/3.0	
7	PH 7.8 c/3.0	PH 7.8 c/3.0	PH 7.6 c/3.0	PH 7.8 c/3.0	
8	PH 7.8 c/3.0	PH 7.8 c/3.0	PH 7.8 c/3.0	PH 7.8 c/3.0	
9	PH 7.8 c/3.0	PH 7.8 c/3.0	PH 7.8 c/3.0	PH 7.8 c/3.0	
10	PH 7.8 c/3.0	PH 7.6 c/3.0	PH 7.8 c/3.0	PH 7.6 c/3.0	
11	PH 7.8 c/3.0	PH 7.8 c/3.0	PH 7.6 c/3.0	PH 7.6 c/3.0	
12	PH 7.8 c/3.0	PH 7.8 c/3.0	PH 7.6 c/3.0	PH 7.6 c/3.0	
13	PH 7.8 c/3.0	PH 7.8 c/3.0	PH 7.6 c/3.0	PH 7.6 c/3.0	
14	PH 7.6 c/3.0	PH 7.6 c/3.0	PH 7.8 c/3.0	PH 7.8 c/3.0	
15	PH 7.6 c/3.0	PH 7.6 c/3.0	PH 7.8 c/3.0	PH 7.8 c/3.0	
16	PH 7.8 c/3.0	PH 7.6 c/3.0	PH 7.8 c/3.0	PH 7.8 c/3.0	
17	PH 7.6 c/3.0	PH 7.8 c/3.0	PH 7.6 c/3.0	PH 7.6 c/3.0	
18	PH 7.8 c/3.0	PH 7.8 c/3.0	PH 7.6 c/3.0	PH 7.8 c/3.0	
19	PH 7.8 c/3.0	PH 7.8 c/3.0	PH 7.8 c/3.0	PH 7.8 c/3.0	
20	PH 7.6 c/3.0	PH 7.8 c/3.0	PH 7.8 c/3.0	PH 7.6 c/3.0	
21	PH 7.6 c/3.0	PH 7.8 c/3.0	PH 7.8 c/3.0	PH 7.6 c/3.0	
22	PH 7.6 c/3.0	PH 7.6 c/3.0	PH 7.6 c/3.0	PH 7.6 c/3.0	
23	PH 7.8 c/3.0	PH 7.8 c/3.0	PH 7.6 c/3.0	PH 7.8 c/3.0	
24	PH 7.8 c/3.0	PH 7.6 c/3.0	PH 7.6 c/3.0	PH 7.8 c/3.0	
25	PH 7.6 c/3.0	PH 7.6 c/3.0	PH 7.8 c/3.0	PH 7.6 c/3.0	
26	PH 7.8 c/3.0	PH 7.6 c/3.0	PH 7.8 c/3.0	PH 7.6 c/3.0	
27	PH 7.6 c/3.0	PH 7.8 c/3.0	PH 7.8 c/3.0	PH 7.8 c/3.0	
28	PH 7.6 c/3.0	PH 7.8 c/3.0	PH 7.8 c/3.0	PH 7.8 c/3.0	
29	PH 7.8 c/3.0	PH 7.8 c/3.0	PH 7.8 c/3.0	PH 7.8 c/3.0	
30	PH 7.8 c/3.0	PH 7.6 c/3.0	PH 7.8 c/3.0	PH 7.8 c/3.0	
31	PH 7.8 c/3.0	PH 7.6 c/3.0	PH 7.8 c/3.0	PH 7.8 c/3.0	

เอกสารแนบที่ 10
ใบเสร็จมูลฝอย

100-457116-10

တံပုလင်း ဟာ ၇၈၂၆၃.

เล่มที่

เลขที่

บิลเงินสด

วันที่ออกใบ 1/10/66	วันที่รับเงิน 1/10/66
เลขที่ใบ 1/10	เลขที่บัญชี 1/10
บริษัท จำกัด 100 หมู่ 10 ตำบล...	
เลขที่บัญชี 100 หมู่ 10 ตำบล...	

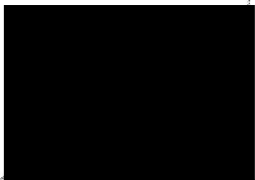
จำนวน เงิน บาท	จำนวน เงิน บาท	จำนวน เงิน บาท	จำนวน เงิน บาท
1	๑,๐๐๐.๐๐	1	๑,๐๐๐
		รวมเงิน ๑,๐๐๐	๑,๐๐๐

100 หมู่ 10 ตำบล...

100 หมู่ 10 ตำบล...

วันที่

010

บิลเงินสด

เล่มที่

เลขที่

บิลเงินสด

นาย ฐ. ๗๖๔๐	วันที่ ๕/167
ผู้ขาย ๗๐๑๑	
เลขที่ใบแจ้งหนี้	
เลขที่ใบกำกับภาษี (VAT)	
เลขที่ใบแจ้งหนี้	
เลขที่ใบกำกับภาษี (VAT)	

จำนวน QUANTITY 枚数	รายการ / เลขใบกำกับ / หมายเหตุ	หน่วย UNIT 単位	จำนวนเงิน AMOUNT 金額
1	ก. ก. ๗๖๔๐ 12/12/67		1,000
		รวมเงิน TOTAL 合計	1,000

ผู้รับเงิน / CONFIOR / 收款人

รับเงิน
金額
金額

เอกสารแนบที่ 11
ใบเสร็จชื้อน้ำ

6 ซอยปลัก ซอย 16 ต.กระน อ.เมืองภูเก็ต จ.ภูเก็ต
โทร. 076-396156, 081-0867317

เลขที่ 007 เลขที่ 0304

ที่อยู่ 602/1 ถนนสุขุมวิท ม.คลองเตย อ.เมือง กทม.

เลขประจำตัวผู้เสียภาษีอากร ๐๙๓๕๖๐๐๐๓๔๘๘

เลขประจำตัวผู้เสียภาษีอากร
0833547001075

วันที่ 30 16 166

อัตราภาษี ☒ อัตราร้อยละ 7 ☐ อัตราศูนย์

จำนวนเงินรวมทั้งสิ้น (ตัวอักษร)

ลงชื่อ.....ผู้รับสินค้า

วันที่

0400

คำนำ

ผู้ขาย/ผู้รับเงิน

[illegible]

อัตราภาษี ☒ อัตราร้อยละ 7 ☐ อัตราศูนย์

บิลเงินสด/ใบกำกับภาษี

เลขที่ 007 เลขที่ 9324

ชื่อผู้ซื้อ หน่วยรับเงิน: ๓๐ บาท จำนวน (สามสิบบาทถ้วน)

ที่อยู่ ๘๔๒/๑ ถนนพหลโยธิน อ.เมือง จ.นนทบุรี

วันที่ 31/10/66

เลขประจำตัวผู้เสียภาษีอากร 0435550003484

อัตราภาษี ☒ อัตราร้อยละ 7 ☐ อัตราศูนย์

[illegible]

จำนวนเงินรวมทั้งสิ้น (ตัวอักษร)

4
เลขที่..... ผู้รับสินค้า

243

ผู้ขาย/ผู้รับเงิน

วันที่ ๒๕ กรกฎาคม ๒๕๖๕

27
28
29
30
31
32
33
34
35
36
37
38
39
40
41
42
43
44
45
46
47
48
49
50
51
52
53
54
55
56
57
58
59
60
61
62
63
64
65
66
67
68
69
70
71
72
73
74
75
76
77
78
79
80
81
82
83
84
85
86
87
88
89
90
91
92
93
94
95
96
97
98
99
100
101
102
103
104
105
106
107
108
109
110
111
112
113
114
115
116
117
118
119
120
121
122
123
124
125
126
127
128
129
130
131
132
133
134
135
136
137
138
139
140
141
142
143
144
145
146
147
148
149
150
151
152
153
154
155
156
157
158
159
160
161
162
163
164
165
166
167
168
169
170
171
172
173
174
175
176
177
178
179
180
181
182
183
184
185
186
187
188
189
190
191
192
193
194
195
196
197
198
199
200
201
202
203
204
205
206
207
208
209
210
211
212
213
214
215
216
217
218
219
220
221
222
223
224
225
226
227
228
229
230
231
232
233
234
235
236
237
238
239
240
241
242
243
244
245
246
247
248
249
250
251
252
253
254
255
256
257
258
259
260
261
262
263
264
265
266
267
268
269
270
271
272
273
274
275
276
277
278
279
280
281
282
283
284
285
286
287
288
289
290
291
292
293
294
295
296
297
298
299
300
301
302
303
304
305
306
307
308
309
310
311
312
313
314
315
316
317
318
319
320
321
322
323
324
325
326
327
328
329
330
331
332
333
334
335
336
337
338
339
340
341
342
343
344
345
346
347
348
349
350
351
352
353
354
355
356
357
358
359
360
361
362
363
364
365
366
367
368
369
370
371
372
373
374
375
376
377
378
379
380
381
382
383
384
385
386
387
388
389
390
391
392
393
394
395
396
397
398
399
400
401
402
403
404
405
406
407
408
409
410
411
412
413
414
415
416
417
418
419
420
421
422
423
424
425
426
427
428
429
430
431
432
433
434
435
436
437
438
439
440
441
442
443
444
445
446
447
448
449
450
451
452
453
454
455
456
457
458
459
460
461
462
463
464
465
466
467
468
469
470
471
472
473
474
475
476
477
478
479
480
481
482
483
484
485
486
487
488
489
490
491
492
493
494
495
496
497
498
499
500
501
502
503
504
505
506
507
508
509
510
511
512
513
514
515
516
517
518
519
520
521
522
523
524
525
526
527
528
529
530
531
532
533
534
535
536
537
538
539
540
541
542
543
544
545
546
547
548
549
550
551
552
553
554
555
556
557
558
559
560
561
562
563
564
565
566
567
568
569
570
571
572
573
574
575
576
577
578
579
580
581
582
583
584
585
586
587
588
589
590
591
592
593
594
595
596
597
598
599
600
601
602
603
604
605
606
607
608
609
610
611
612
613
614
615
616
617
618
619
620
621
622
623
624
625
626
627
628
629
630
631
632
633
634
635
636
637
638
639
640
641
642
643
644
645
646
647
648
649
650
651
652
653
654
655
656
657
658
659
660
661
662
663
664
665
666
667
668
669
670
671
672
673
674
675
676
677
678
679
680
681
682
683
684
685
686
687
688
689
690
691
692
693
694
695
696
697
698
699
700
701
702
703
704
705
706
707
708
709
710
711
712
713
714
715
716
717
718
719
720
721
722
723
724
725
726
727
728
729
730
731
732
733
734
735
736
737
738
739
740
741
742
743
744
745
746
747
748
749
750
751
752
753
754
755
756
757
758
759
760
761
762
763
764
765
766
767
768
769
770
771
772
773
774
775
776
777
778
779
780
781
782
783
784
785
786
787
788
789
790
791
792
793
794
795
796
797
798
799
800
801
802
803
804
805
806
807
808
809
810
811
812
813
814
815
816
817
818
819
820
821
822
823
824
825
826
827
828
829
830
831
832
833
834
835
836
837
838
839
840
841
842
843
844
845
846
847
848
849
850
851
852
853
854
855
856
857
858
859
86

[illegible]

ตำแหน่ง.....

เล่มที่ 007 เลขที่ 9330

เลขประจำตัวผู้เสียภาษีอากร
0833547001075

วันที่ 28/12/66

อัตราภาษี ☒ อัตราร้อยละ 7 ☐ อัตราศูนย์

จำนวนเงินรวมทั้งสิ้น (ตัวอักษร)

ลงชื่อ..... นาย/ผู้รับเงิน

ตำแหน่ง.....

ชุดเสื้อ 10 ล้อ ทะเบียน 81-0529

สรุปค่าเที่ยว 01/09-30/09/2566

	จำนวนเที่ยว	ราคา@เที่ยว	จำนวนเงิน	
Sugar Marina Resort-Fashion	85	30	2,550	บริษัท แม็กซี คอร์ป จำกัด
Sugar Marina Resort-Nautical	31	30	930	บริษัท ภูสุลี จำกัด
Sugar Marina Resort-Art	6	30	180	บริษัท มิ่งมะลิ กรุป จำกัด
Sugar Marina Resort-Surf	58	30	1,740	บริษัท ภูเก็ต แอปพลิเคชัน จำกัด
หอพัก 5 แยก		30	-	หอพักพนักงาน
หออาคาเดีย	23	30	690	หอพักพนักงาน
ดาเฮียด		30	-	
โครงการบ้านขอยหลวงปู่		50	-	
ป่าดองพรีเมียร์		30	-	บริษัท ป่าดองพรีเมียร์ จำกัด
ร้านอาหาร โรนุ	4	30	120	
	207		6,210	

ชุดเสื้อ 10 ล้อ ทะเบียน 81-0529

สรุปค่าเที่ยว 01/09-30/09/2566

	จำนวนเที่ยว	ราคา@เที่ยว	จำนวนเงิน	
Sugar Marina Resort-Fashion	196	30	5,880	บริษัท แม็กซี คอร์ป จำกัด
Sugar Marina Resort-Nautical	62	30	1,860	บริษัท ภูสูลิ จำกัด
Sugar Marina Resort-Art	1	30	30	บริษัท มิ่งมะลิ กรุป จำกัด
Sugar Marina Resort-Surf	81	30	2,430	บริษัท ภูเก็ต แสปปีเนส จำกัด
หอพัก 5 แยก		30	-	หอพักพนักงาน
หออาคาเดีย	31	30	930	หอพักพนักงาน
ดาเอียด		30	-	
โครงการบ้านซอยหลวงปู่		50	-	
ป่าตองพรีเมียร์		30	-	บริษัท ป่าตองพรีเมียร์ จำกัด
ร้านอาหาร โรนุ	5	30	150	
	376		11,280	

คุณเอื้อต 10 ล้อ ทะเบียน 81-0529

สรุปค่าเที่ยว 01/11-30/11/2566

	จำนวนเที่ยว	ราคา@เที่ยว	จำนวนเงิน	
Sugar Marina Resort-Fashion	3	30	90	บริษัท แม็กซี คอร์ป จำกัด
Sugar Marina Resort-Nautical	94	30	2,820	บริษัท ภูสูลิ จำกัด
Sugar Marina Resort-Art	103	30	3,090	บริษัท มิ่งมะลิ กรุป จำกัด
Sugar Marina Resort-Surf	72	30	2,160	บริษัท ภูเก็ต แชนปีเนส จำกัด
หอพัก 5 แยก		30	-	หอพักพนักงาน
หออาคาเดีย	28	30	840	หอพักพนักงาน
ตาเียด		30	-	
โครงการบ้านขอมหลวงปู่		50	-	
ป่าตองพรีเมียร์		30	-	บริษัท ป่าตองพรีเมียร์ จำกัด
ร้านอาหาร โรนุ	3	30	90	
	303		9,090	

คุณเอียด 10ล้อ ทะเบียน 81-0529

สรุปค่าเที่ยว 01/12-31/12/2566

	จำนวนเที่ยว	ราคา@เที่ยว	จำนวนเงิน	
Sugar Marina Resort-Fashion		30	-	บริษัท แม็กซี คอร์ป จำกัด
Sugar Marina Resort-Nautical	134	30	4,020	บริษัท ภูสุลิจ จำกัด
Sugar Marina Resort-Art	104	30	3,120	บริษัท มิ่งมะลิ กรุป จำกัด
Sugar Marina Resort-Surf	68	30	2,040	บริษัท ภูเก็ต แสปปีเนส จำกัด
หอพัก 5 แยก		30	-	หอพักพนักงาน
หออาคาเดีย	31	30	930	หอพักพนักงาน
ตาเขียด		30	-	
โครงการบ้านขอยหลวงปู่		50	-	
ป่าดองพรีเมียร์		30	-	บริษัท ป่าดองพรีเมียร์ จำกัด
ร้านอาหาร โรนุ	5	30	150	
	342		10,260	

เอกสารแนบที่ 12
ใบเสร็จไฟฟ้า



การไฟฟ้าส่วนภูมิภาค
PROVINCIAL ELECTRICITY AUTHORITY

การไฟฟ้าส่วนภูมิภาค (Z000)

เลขที่ 200 ถนนงามวงศ์วาน แขวงลาดยาว เขตจตุจักร กรุงเทพมหานคร 10900

Provincial Electricity Authority (PEA) (Z000)

200 Ngam Wong Wan Rd., Lat Yao, Chatuchak Bangkok 10900

เลขประจำตัวผู้เสียภาษี (Tax ID No.) 0994000165501

ชื่อ (Name) บริษัท มิ่งมะลิ กรุ๊ป จำกัด

ที่อยู่ (Address) เลขที่ 542/1 ด.ปู้กั ต.กะรน อ.เมืองภูเก็ต จ.ภูเก็ต 83100

ใบเสร็จรับเงิน/ ใบกำกับภาษี

e-Receipt/ e-Tax Invoice

เลขที่ (No.) XK0632312001470

วันที่ (Date) 19/12/2566

เลขที่ใบแจ้งหนี้ (Invoice No.) 841809283034

สาขาที่ออกใบกำกับภาษี (Branch No.) 00000

เลขประจำตัวผู้เสียภาษี (Tax ID No.) 0835550003484

สาขา (Branch No.) 00000

รหัสลูกค้า (Contract Account) 020008913863 รหัสการไฟฟ้า K13101 การไฟฟ้าส่วนภูมิภาคปาดอง

รายการ (Descriptions)	จำนวนหน่วย (Quantity)	จำนวนเงิน (บาท) (Amount) (Baht)
ค่าไฟฟ้า ประจำเดือน 11/2566 รหัสเครื่องวัด 6400000263 ประเภทอัตรา 5124 วันที่อ่านหน่วย 30/11/2566 เลขที่อ่านครั้งหลัง 480.540 เลขที่อ่านครั้งก่อน 437.920 อัตราค่า Ft 0.2048 บาท/หน่วย ค่า FT 22192.13บาท ค่าไฟฟ้าฐาน 395489.15 บาท ส่วนลด - บาท ส่วนเพิ่ม - บาท หน่วยที่ใช้ 108360.00	108,360.00	417,681.28
หักบัญชี 6. กรุงศรีอยุธยา จำกัด (มหาชน) สาขาซอยถนนปู้กั (กะรน) เลขที่บัญชี 547000XXXX		
รวม ราคาสินค้า/บริการ (Sub Total)		417,681.28
ภาษีมูลค่าเพิ่ม (VAT) 7 %		29,237.69
สี่แสนสี่หมื่นหกพันเก้าร้อยสิบแปดบาทเก้าสิบเจ็ดสตางค์	รวมทั้งสิ้น (Total)	446,918.97

เอกสารนี้ออกด้วยระบบอิเล็กทรอนิกส์จึงไม่มีการลงนาม

THIS DOCUMENT DOES NOT CONTAIN AN AUTHORIZED SIGNATURE AS IT ELECTRONICALLY GENERATED

เอกสารนี้ได้จัดทำและส่งข้อมูลให้แก่กรมสรรพากรด้วยวิธีการทางอิเล็กทรอนิกส์

THIS DOCUMENT HAS BEEN GENERATED AND SUBMITTED TO THE REVENUE DEPARTMENT BY ELECTRONIC MEANS

Digitally signed by Provincial Electricity Authority C=TH,O=Thai Digital ID Company Limited,CN=Thai Digital ID CA G3 Date: 21 December 2023 14:40:57	Serial No. 4602129574443558544
--	--------------------------------



การไฟฟ้าส่วนภูมิภาค
PROVINCIAL ELECTRICITY AUTHORITY

การไฟฟ้าส่วนภูมิภาค (Z000)
เลขที่ 200 ถนนงามวงศ์วาน แขวงลาดยาว เขตจตุจักร กรุงเทพมหานคร 10900
Provincial Electricity Authority (PEA) (Z000)
200 Ngam Wong Wan Rd., Lat yao, Chatuchak Bangkok 10900

เลขประจำตัวผู้เสียภาษี (Tax ID No.) 0994000165501

ชื่อ (Name) บริษัท มิ่งมะลิ กรุ๊ป จำกัด

ที่อยู่ (Address) เลขที่ 542/1 ถ.ปทุม ต.กะรน อ.เมืองภูเก็ต จ.ภูเก็ต 83100

ใบเสร็จรับเงิน/ ใบกำกับภาษี
e-Receipt/ e-Tax Invoice

เลขที่ (No.) XK0632311001447

วันที่ (Date) 20/11/2566

เลขที่ใบแจ้งหนี้ (Invoice No.) 843009233032

สาขาที่ออกใบกำกับภาษี (Branch No.) 00000

เลขประจำตัวผู้เสียภาษี (Tax ID No.) 0835550003484

สาขา (Branch No.) 00000

รหัสลูกค้า (Contract Account) 020008913863 รหัสการไฟฟ้า K13101 การไฟฟ้าส่วนภูมิภาคปาดอง

รายการ (Descriptions)	จำนวนหน่วย (Quantity)	จำนวนเงิน (บาท) (Amount) (Baht)
ค่าไฟฟ้า ประจำเดือน 10/2566 รหัสเครื่องวัด 6400000263 ประเภทอัตรา 5124 วันที่อ่านหน่วย 31/10/2566 เลขที่อ่านครั้งหลัง 437.920 เลขที่อ่านครั้งก่อน 402.890 อัตราค่า Ft 0.2048 บาท/หน่วย ค่า FT 21177.14บาท ค่าไฟฟ้าฐาน 367714.20 บาท ส่วนลด - บาท ส่วนเพิ่ม - บาท หน่วยที่ใช้ 103404.00	103,404.00	388,891.34
หักบัญชี ธ. กรุงศรีอยุธยา จำกัด (มหาชน) สาขาซอยถนนปทุม (กะรน) เลขที่บัญชี 547000XXXX		
รวม ราคาสินค้า/บริการ (Sub Total)		388,891.34
ภาษีมูลค่าเพิ่ม (VAT) 7 %		27,222.39
สี่แสนหนึ่งหมื่นหกพันหนึ่งร้อยสิบสามบาทเจ็ดสิบสามสตางค์		รวมทั้งสิ้น (Total) 416,113.73

เอกสารนี้ออกด้วยระบบอิเล็กทรอนิกส์ซึ่งไม่มีการลงนาม

THIS DOCUMENT DOES NOT CONTAIN AN AUTHORIZED SIGNATURE AS IT ELECTRONICALLY GENERATED

เอกสารนี้ได้จัดทำและส่งข้อมูลให้แก่กรมสรรพากรด้วยวิธีการทางอิเล็กทรอนิกส์

THIS DOCUMENT HAS BEEN GENERATED AND SUBMITTED TO THE REVENUE DEPARTMENT BY ELECTRONIC MEANS

Digitally signed by Provincial Electricity Authority C=TH,O=Thai Digital ID Company Limited,CN=Thai Digital ID CA G3 Date: 21 November 2023 20:48:25	Serial No. 4602129574443558544
--	--------------------------------



การไฟฟ้าส่วนภูมิภาค
PROVINCIAL ELECTRICITY AUTHORITY

การไฟฟ้าส่วนภูมิภาค (Z000)

เลขที่ 200 ถนนงามวงศ์วาน แขวงลาดยาว เขตจตุจักร กรุงเทพมหานคร 10900

Provincial Electricity Authority (PEA) (Z000)

200 Ngam Wong Wan Rd., Lat Yao, Chatuchak Bangkok 10900

เลขประจำตัวผู้เสียภาษี (Tax ID No.) 0994000165501

ชื่อ (Name) บริษัท มิ่งมะลิ กรุ๊ป จำกัด

ที่อยู่ (Address) เลขที่ 542/1 ด.ปทุม ต.กะรน อ.เมืองภูเก็ต จ.ภูเก็ต 83100

ใบเสร็จรับเงิน/ ใบกำกับภาษี

e-Receipt/ e-Tax Invoice

เลขที่ (No.) XK0632310001461

วันที่ (Date) 19/10/2566

เลขที่ใบแจ้งหนี้ (Invoice No.) 14609138005

สาขาที่ออกใบกำกับภาษี (Branch No.) 00000

เลขประจำตัวผู้เสียภาษี (Tax ID No.) 0835550003484

สาขา (Branch No.) 00000

รหัสลูกค้า (Contract Account) 020008913863 รหัสการไฟฟ้า K13101 การไฟฟ้าส่วนภูมิภาคปาดอง

รายการ (Descriptions)	จำนวนหน่วย (Quantity)	จำนวนเงิน (บาท) (Amount) (Baht)
ค่าไฟฟ้า ประจำเดือน 09/2566 รหัสเครื่องวัด 6400000263 ประเภทอัตรา 5124 วันที่อ่านหน่วย 30/09/2566 เลขที่อ่านครั้งหลัง 402.890 เลขที่อ่านครั้งก่อน 373.930 อัตราค่า Ft 0.2048 บาท/หน่วย ค่า FT 16463.46บาท ค่าไฟฟ้าฐาน 289896.63 บาท ส่วนลด - บาท ส่วนเพิ่ม - บาท หน่วยที่ใช้ 80388.00	80,388.00	306,360.09
หักบัญชี ถ. กรุงศรีอยุธยา จำกัด (มหาชน) สาขาซอยถนนปทุม (กะรน) เลขที่บัญชี 547000XXXX		
รวม ราคาสินค้า/บริการ (Sub Total)		306,360.09
ภาษีมูลค่าเพิ่ม (VAT) 7 %		21,445.21
สามแสนสองหมื่นเจ็ดพันแปดร้อยห้าบาทสามสิบสตางค์	รวมทั้งสิ้น (Total)	327,805.30

เอกสารนี้ออกด้วยระบบอิเล็กทรอนิกส์จึงไม่มีการลงนาม

THIS DOCUMENT DOES NOT CONTAIN AN AUTHORIZED SIGNATURE AS IT ELECTRONICALLY GENERATED

เอกสารนี้ได้จัดทำและส่งข้อมูลให้แก่กรมสรรพากรด้วยวิธีการทางอิเล็กทรอนิกส์

THIS DOCUMENT HAS BEEN GENERATED AND SUBMITTED TO THE REVENUE DEPARTMENT BY ELECTRONIC MEANS

Digitally signed by Provincial Electricity Authority C=TH,O=Thai Digital ID Company Limited,CN=Thai Digital ID CA G3 Date: 20 October 2023 20:16:15	Serial No. 4602129574443558544
---	--------------------------------



การไฟฟ้าส่วนภูมิภาค
PROVINCIAL ELECTRICITY AUTHORITY

ใบเสร็จรับเงิน/ ใบกำกับภาษี
e-Receipt/ e-Tax Invoice

การไฟฟ้าส่วนภูมิภาค (Z000)

เลขที่ 200 ถนนงามวงศ์วาน แขวงลาดยาว เขตจตุจักร จ.กรุงเทพมหานคร 10900

Provincial Electricity Authority (PEA) (Z000)

200 Ngam Wong Wan Rd., Lat yao, Chatuchak Bangkok 10900

เลขประจำตัวผู้เสียภาษี (Tax ID No.) 0994000165501

ชื่อ (Name) บริษัท มิ่งมะลิ กรุ๊ป จำกัด

ที่อยู่ (Address) เลขที่ 542/1 ถ.ปทุม ต.กะรน อ.เมืองภูเก็ต จ.ภูเก็ต 83100

เลขที่ (No.) XK0632309001504

วันที่ (Date) 19/09/2566

เลขที่ใบแจ้งหนี้ (Invoice No.) 845009120740

สาขาที่ออกใบกำกับภาษี (Branch No.) 00000

เลขประจำตัวผู้เสียภาษี (Tax ID No.) 0835550003484

สาขา (Branch No.) 00000

รหัสลูกค้า (Contract Account) 020008913863 รหัสการไฟฟ้า K13101 การไฟฟ้าส่วนภูมิภาคปาดอง

รายการ (Descriptions)	จำนวนหน่วย (Quantity)	จำนวนเงิน (บาท) (Amount) (Baht)
ค่าไฟฟ้า ประจำเดือน 08/2566 รหัสเครื่องวัด 6400000263 ประเภทอัตรา 5124 วันที่อ่านหน่วย 31/08/2566 เลขที่อ่านครั้งหลัง 373.930 เลขที่อ่านครั้งก่อน 344.280 อัตราค่า Ft 0.9119 บาท/หน่วย ค่า FT 77321.82บาท ค่าไฟฟ้าฐาน 304585.92 บาท ส่วนลด - บาท ส่วนเพิ่ม - บาท หน่วยที่ใช้ 84792.00	84,792.00	381,907.74
หักบัญชี ธ. กรุงศรีอยุธยา จำกัด (มหาชน) สาขาซอยถนนปทุม (กะรน) เลขที่บัญชี 547000XXXX		
รวม ราคาสินค้า/บริการ (Sub Total)		381,907.74
ภาษีมูลค่าเพิ่ม (VAT) 7 %		26,733.54
สี่แสนแปดพันหกกร้อยสี่สิบเอ็ดบาทยี่สิบแปดสตางค์		
รวมทั้งสิ้น (Total)		408,641.28

เอกสารนี้ออกด้วยระบบอิเล็กทรอนิกส์ซึ่งไม่มีการลงนาม

THIS DOCUMENT DOES NOT CONTAIN AN AUTHORIZED SIGNATURE AS IT ELECTRONICALLY GENERATED

เอกสารนี้ได้จัดทำและส่งข้อมูลให้แก่กรมสรรพากรด้วยวิธีการทางอิเล็กทรอนิกส์

THIS DOCUMENT HAS BEEN GENERATED AND SUBMITTED TO THE REVENUE DEPARTMENT BY ELECTRONIC MEANS

Digitally signed by Provincial Electricity Authority

Serial No. 4602129574443558544

C=TH,O=Thai Digital ID Company Limited,CN=Thai Digital ID CA G3

Date: 21 September 2023 00:34:46



การไฟฟ้าส่วนภูมิภาค
PROVINCIAL ELECTRICITY AUTHORITY

ใบเสร็จรับเงิน/ ใบกำกับภาษี
e-Receipt/ e-Tax Invoice

การไฟฟ้าส่วนภูมิภาค (Z000)

เลขที่ 200 ถนนงามวงศ์วาน แขวงลาดยาว เขตจตุจักร กรุงเทพมหานคร 10900

Provincial Electricity Authority (PEA) (Z000)

200 Ngam Wong Wan Rd., Lat yao, Chatuchak Bangkok 10900

เลขประจำตัวผู้เสียภาษี (Tax ID No.) 0994000165501

ชื่อ (Name) บริษัท มิ่งมณี กรุ๊ป จำกัด

ที่อยู่ (Address) เลขที่ 542/1 ด.ปทุม ต.กะรน อ.เมืองภูเก็ต จ.ภูเก็ต 83100

เลขที่ (No.) XK0632308001607

วันที่ (Date) 21/08/2566

เลขที่ใบแจ้งหนี้ (Invoice No.) 842009065394

สาขาที่ออกใบกำกับภาษี (Branch No.) 00000

เลขประจำตัวผู้เสียภาษี (Tax ID No.) 0835550003484

สาขา (Branch No.) 00000

รหัสลูกค้า (Contract Account) 020008913863 รหัสการไฟฟ้า K13101 การไฟฟ้าส่วนภูมิภาคปาดอง

รายการ (Descriptions)	จำนวนหน่วย (Quantity)	จำนวนเงิน (บาท) (Amount) (Baht)
ค่าไฟฟ้า ประจำเดือน 07/2566 รหัสเครื่องวัด 6400000263 ประเภทอัตรา 5124 วันที่อ่านหน่วย 31/07/2566 เลขที่อ่านครั้งหลัง 344.280 เลขที่อ่านครั้งก่อน 324.290 อัตราค่า Ft 0.9119 บาท/หน่วย ค่า Ft 56475.79บาท ค่าไฟฟ้าฐาน 222121.69 บาท ส่วนลด - บาท ส่วนเพิ่ม - บาท หน่วยที่ใช้ 61932.00	61,932.00	278,597.48
หักบัญชี ช. กรุงศรีอยุธยา จำกัด (มหาชน) สาขาซอยถนนปทุม (กะรน) เลขที่บัญชี 547000XXXX		
รวม ราคาสินค้า/บริการ (Sub Total)		278,597.48
ภาษีมูลค่าเพิ่ม (VAT) 7 %		19,501.82
สองแสนเก้าหมื่นแปดพันเก้าสิบเก้าบาทสามสิบสตางค์ รวมทั้งสิ้น (Total)		298,099.30

เอกสารนี้ออกด้วยระบบอิเล็กทรอนิกส์จึงไม่มีการลงนาม

THIS DOCUMENT DOES NOT CONTAIN AN AUTHORIZED SIGNATURE AS IT ELECTRONICALLY GENERATED

เอกสารนี้ได้จัดทำและส่งข้อมูลให้แก่กรมสรรพากรด้วยวิธีการทางอิเล็กทรอนิกส์

THIS DOCUMENT HAS BEEN GENERATED AND SUBMITTED TO THE REVENUE DEPARTMENT BY ELECTRONIC MEANS

Digitally signed by Provincial Electricity Authority C=TH,O=Thai Digital ID Company Limited,CN=Thai Digital ID CA 53 Date: 22 August 2023 22:30:03	Serial No. 4602129574443558544
--	--------------------------------

เอกสารแนบที่ 13
รายงานการฉีดพ่นแมลง

ผู้รับเรื่อง/Customer Acknowledgement Signature _____

ผู้รับเรื่อง/Customer Acknowledgement Signature _____

ผู้รับเรื่อง/Customer Acknowledgement Signature _____

รายงานการให้บริการ/Service Report

No. 1065

วันที่ให้บริการ/Service Date : 4/9/66				
เวลา/Time : 11.00				
เลขที่สัญญา/Contract No. :				
ชื่อลูกค้า/Customer Name : ม. บึงมะลิ ไร่ 01.				
ที่อยู่/Address :				
สถานที่ให้บริการ/Location service : Sugar Marina Art โทร./Tel. : 086-4465369				
พื้นที่ให้บริการ Service Area	ชนิดของแมลง Kind of Insect	สารเคมีที่ใช้ Pesticide	รายละเอียดการให้บริการ Service Detail	หมายเหตุ Rema
บึงมะลิ ไร่ 01	<input checked="" type="checkbox"/> ปลวก	<input checked="" type="checkbox"/> เดอะเพลซ	<input type="checkbox"/> อัดน้ำยาเข้าระบบท่อ	
	<input checked="" type="checkbox"/> มด	<input type="checkbox"/> เทอร์มาทริก	<input type="checkbox"/> เจาะพื้นอัดน้ำยา	
	<input checked="" type="checkbox"/> แมลงสาบ	<input type="checkbox"/> เบนทาไซด์ โปร 10	<input type="checkbox"/> ระบบเหยื่อล่อ	
	<input type="checkbox"/> หนู	<input type="checkbox"/> ชูมิโรออน 20ซีเอส	<input checked="" type="checkbox"/> ฉีดพ่นน้ำยา	
	<input type="checkbox"/> ยุง	<input type="checkbox"/> เฟสกาต สเปซ	<input checked="" type="checkbox"/> ตรวจเช็คจุดเสี่ยง ติดตามผล	
	<input type="checkbox"/> แมลงวัน	<input type="checkbox"/> โปรมาติโอการ์ต	<input type="checkbox"/> พ่นละอองฝอย ULV	
	<input type="checkbox"/> ตัวเรือด	<input type="checkbox"/> เดลการ์ต 100	<input type="checkbox"/> พ่นหมอกควัน	
	<input type="checkbox"/> อื่นๆ	<input type="checkbox"/> แมกซ์ฟอรัช พิวชั่น	<input type="checkbox"/> วางเจลกำจัดมด	
		<input type="checkbox"/> แมกซ์ฟอรัช ควอนตัม	<input type="checkbox"/> วางเจลกำจัดแมลงสาบ	
		<input type="checkbox"/> โปรเวดต้า	<input type="checkbox"/> วางกระดานกาว	
		<input type="checkbox"/> ราคูมิน ผง	<input type="checkbox"/> วางเหยื่อพิษ	
		<input type="checkbox"/> เทมิการ์ต 1% เอสจี	<input type="checkbox"/> วางกับดัก ฮอย ฮอย	
		<input type="checkbox"/> อัลตรา ธอร์	<input type="checkbox"/> พ่นฆ่าเชื้อ	
		<input type="checkbox"/> ควิก ไบท์	<input type="checkbox"/> อื่น ๆ	
		<input type="checkbox"/> อื่น ๆ		

ผู้ให้บริการ/Specialist 1. _____

4. _____

ผู้รับเรื่อง/Customer Acknowledgement Signature _____

ผู้รับเรื่อง/Customer Acknowledgement Signature _____

บริษัท อินโฟ เพสท์ จำกัด

8/65 หมู่ 3 ต.วิจิตร อ.เมือง จ.ภูเก็ต 83000 โทรศัพท์ : 094-951-4624

เว็บไซต์ www.infopestservice.com FB : กำจัดปลวกและแมลง โดยอินโฟเพสต์

รายงานการให้บริการ/Service Report No. 11055

[illegible]

ผู้ให้บริการ/Specialist 1. _____ 4. _____

ผู้รับเรื่อง/Customer Acknowledgement Signature _____

รายงานการให้บริการ/Service Report No. 11319

วันที่ให้บริการ/Service Date : 20/10/66				
เวลา/Time : 11:00				
เลขที่สัญญา/Contract No. :				
ชื่อลูกค้า/Customer Name : ม. ชื่นมณีกรรณ ฑ.				
ที่อยู่/Address			โทร/Tel. : 086-9166364	
สถานที่ให้บริการ/Location service : Sugar Mansion Apt				
พื้นที่ให้บริการ Service Area	ชนิดของแมลง Kind of Insect	สารเคมีที่ใช้ Pesticide	รายละเอียดการให้บริการ Service Detail	หมายเหตุ Remark
ห้องครัว	<input checked="" type="checkbox"/> ปลวก	<input checked="" type="checkbox"/> เดอะเฟลซ	<input type="checkbox"/> ฉีดน้ำยาเข้าระบบท่อ	
ห้องน้ำ	<input checked="" type="checkbox"/> มด	<input type="checkbox"/> เทอร์มาทริก	<input type="checkbox"/> ฉေးพื้นอัดน้ำยา	
	<input checked="" type="checkbox"/> แมลงสาบ	<input type="checkbox"/> เบนทาไซด์ โปร 10	<input type="checkbox"/> ระบบเหยื่อล่อ	
	<input checked="" type="checkbox"/> หนู	<input type="checkbox"/> ซูมิโฮออน 20ซีเอส	<input checked="" type="checkbox"/> ฉีดพ่นน้ำยา	
	<input type="checkbox"/> ยุง	<input type="checkbox"/> เฟสกาต สเปซ	<input checked="" type="checkbox"/> ตรวจเช็คจุดเสี่ยง ติดตามผล	
	<input type="checkbox"/> แมลงวัน	<input checked="" type="checkbox"/> ไพรมาติโอคาร์บ	<input type="checkbox"/> พ่นละอองฝอย ULV	
	<input type="checkbox"/> ตัวเรือด	<input type="checkbox"/> เดลการ์ต100	<input type="checkbox"/> พ่นหมอกควัน	
	<input type="checkbox"/> อื่นๆ	<input type="checkbox"/> แม็กซ์ฟอร์ซ พิวชั่น	<input type="checkbox"/> วางเจลกำจัดมด	
		<input type="checkbox"/> แม็กซ์ฟอร์ซ ควอนตัม	<input type="checkbox"/> วางเจลกำจัดแมลงสาบ	
		<input type="checkbox"/> ไพรเวดต้า	<input checked="" type="checkbox"/> วางกระดานกาว	
		<input type="checkbox"/> ราคูมิน ผง	<input type="checkbox"/> วางเหยื่อพิษ	
		<input type="checkbox"/> เหมิการ์ต 1% เอสจี	<input type="checkbox"/> วางกับดัก ฮอย ฮอย	
		<input type="checkbox"/> อัลตรา ธอร์	<input type="checkbox"/> พ่นฆ่าเชื้อ	
		<input type="checkbox"/> ควิก ไบท์	<input type="checkbox"/> อื่น ๆ	
		<input checked="" type="checkbox"/> อื่น ๆ		

ผู้ให้บริการ/Specialist 1. [REDACTED] 4. [REDACTED]

ผู้รับเรื่อง/Customer Acknowledgement Signature [REDACTED]

รายงานการให้บริการ/Service Report No. 11365

วันที่ให้บริการ/Service Date : 4/12/66				
เวลา/Time : 11.00				
เลขที่สัญญา/Contract No. :				
ชื่อลูกค้า/Customer Name : ม. นวัตกรรม 7				
ที่อยู่/Address			โทร/Tel. : 076-396611	
สถานที่ให้บริการ/Location service : Sugar Marina Art				
พื้นที่ให้บริการ Service Area	ชนิดของแมลง Kind of Insect	สารเคมีที่ใช้ Pesticide	รายละเอียดการให้บริการ Service Detail	หมายเหตุ Remark
ห้องเก็บ ของ	<input checked="" type="checkbox"/> ปลวก	<input checked="" type="checkbox"/> ไดอะแลท	<input type="checkbox"/> ใช้น้ำยาเข้าระบบท่อ	
	<input type="checkbox"/> มด	<input type="checkbox"/> เทอร์มาทริก	<input type="checkbox"/> เจาะพื้นอัดน้ำยา	
	<input checked="" type="checkbox"/> แมลงสาบ	<input type="checkbox"/> เบนทาไซด์ โปร 10	<input type="checkbox"/> ระบบเหยื่อล่อ	
	<input checked="" type="checkbox"/> หนู	<input type="checkbox"/> ซูมิโฮออน 20ซีเอส	<input checked="" type="checkbox"/> จัดฟันน้ำยา	
	<input type="checkbox"/> ยุง	<input type="checkbox"/> เฟสกาต สเปซ	<input checked="" type="checkbox"/> ตรวจเช็คจุดเสี่ยง ติดตามผล	
	<input type="checkbox"/> แมลงวัน	<input checked="" type="checkbox"/> ไพรมาติโอการ์ต	<input type="checkbox"/> ฟันละอองฝอย ULV	
	<input type="checkbox"/> ตัวเรือด	<input type="checkbox"/> เดลการ์ต100	<input type="checkbox"/> ฟันหมอกควัน	
	<input type="checkbox"/> อื่นๆ	<input type="checkbox"/> แมกซ์ฟอรัซ พิวชั่น	<input type="checkbox"/> วางเจลกำจัดมด	
		<input type="checkbox"/> แมกซ์ฟอรัซ ควอนตัม	<input type="checkbox"/> วางเจลกำจัดแมลงสาบ	
		<input type="checkbox"/> โปรเวคต้า	<input checked="" type="checkbox"/> วางกระดานขาว	
		<input type="checkbox"/> วาคูมิน ผง	<input type="checkbox"/> วางเหยื่อพิษ	
		<input type="checkbox"/> เทมิกการ์ด 1% เอสจี	<input type="checkbox"/> วางกับดัก ฮอย ฮอย	
		<input type="checkbox"/> อัลตรา ธอร์	<input type="checkbox"/> ฟันฆ่าเชื้อ	
		<input type="checkbox"/> คิวิก ไบท์	<input type="checkbox"/> อื่น ๆ	
		<input checked="" type="checkbox"/> อื่น ๆ		

ผู้ให้บริการ/Specialist 1. [Redacted] 3. [Redacted] 4. [Redacted]

ผู้รับเรื่อง/Customer Acknowledgement Signature [Redacted]